

PLANO ESTRUCTURAL PORTICOS (A,G)

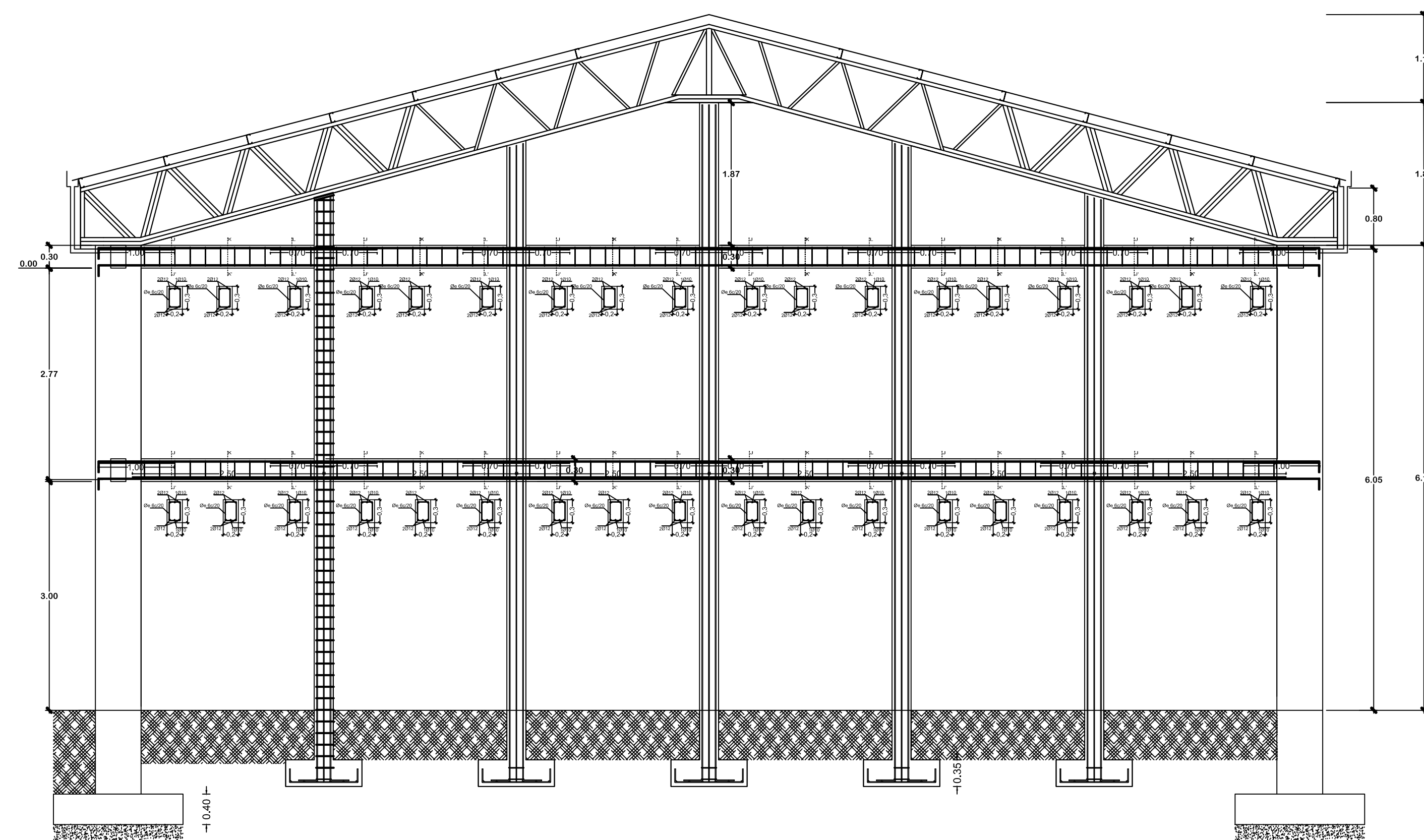

PLANO ESTRUCTURAL PORTICOS (1,9)

Plano de Ubicación

Relación de Superficies

Superficie del Terreno	000.00 m ²
Superficie a Construir	592.80 m ²
Superficie Total	592.80 m ²

PLANTA Y.P.F.B.
Escala 1 : 10.000

PROYECTO:
CONSTRUCCION DE GALPON REDES DE GAS ORURO

PROPIETARIO(S):
YACIMIENTOS PETROLIFEROS FISCALES BOLIVIANOS

SELLO DE APROBACION G. A. M. O.

FIRMA DEL PROPIETARIO

ARGITECTO

Escala: INDICADA Lamina **3**

Fecha: Or. Agosto de 2013 DE 7