

PLANO PLANTA ALTA AMOBLADA  
ESC. : 1 : 100

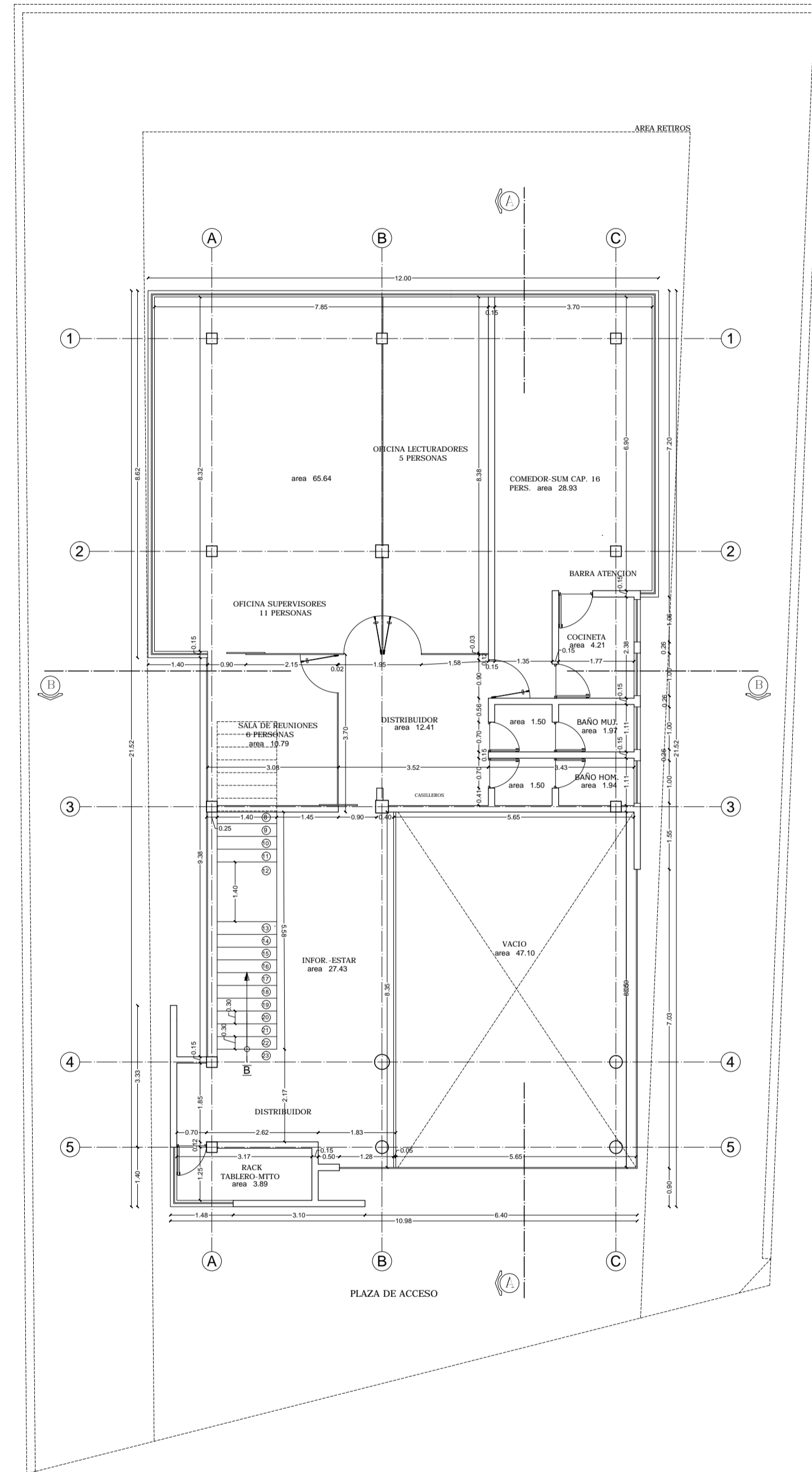

PLANO PLANTA ALTA ACOTADA  
ESC. : 1 : 100  
SUPERFICIE : 230.49 m2

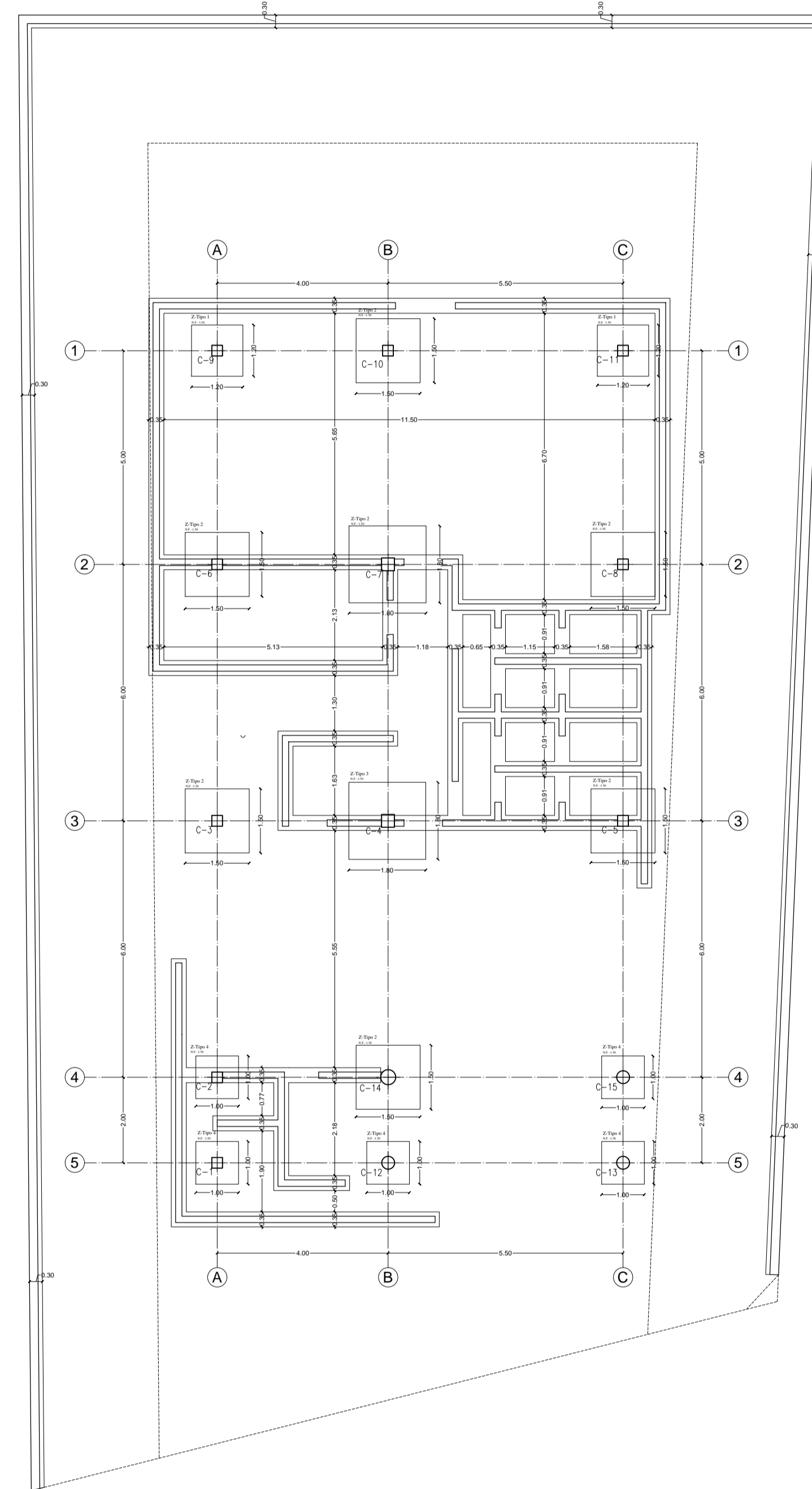

PLANO DE CIMIENTOS  
ESC. : 1 : 100



**PERMISO DE CONSTRUCCIÓN**

OFICINAS DE ATENCION AL CLIENTE PARA LA GERENCIA NACIONAL DE REDES DE GAS Y DUCTOS LA PAZ

**4A - D19**

**Lámina N° 2 / 3**

**DATOS DEL PROPIETARIO Y DEL ARQUITECTO**

PROPIETARIO: YACIMIENTOS PETROLIFEROS FISCALES BOLIVIANOS

LIMBER ANTONIO CABRERA MALAGA C.I. 4286962 L.P.  
PODER ESPECIAL 269/2015

ARQUITECTO: LIMBER ANTONIO CABRERA MALAGA

**DATOS DEL PREDIO**

CÓDIGO CATASTRAL: 2-01-044-0141-0019-0000

ZONA: CALACOTO

AVENIDA / CALLE / PASAJE: AVENIDA BALLIVIAN N°80

SUPERFICIE LEGAL: 550.00 m2

SUPERFICIE REAL: 588.09 m2

ÁREA MÁXIMA A EDIFICAR: 461.76 m2

ÁREAS COMPLEMENTARIAS: 0.00 m2

SUPERFICIE CONSTRUIDA: 461.76 m2

**UBICACIÓN - ESCALA 1: 3000**

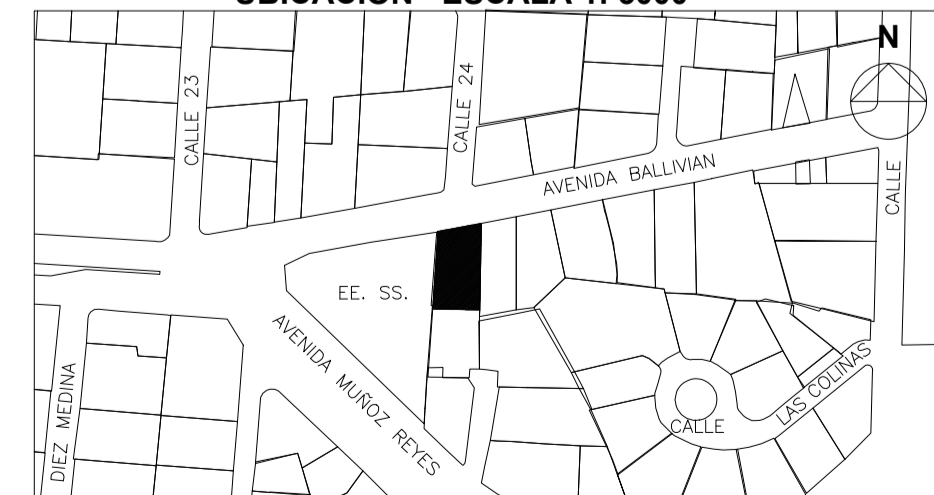

REVISIÓN Y APROBACIÓN (uso exclusivo del GAMPLP)

--	--