

NOTAS GENERALES:

1. HORIZONAL: H=20
 2. ACERO DE REFUERZO: A60
 3. USAR REQUERIMIENTOS EN FUNDACIONES SEGUN DE 42 DEL CODIGO DE CONSTRUCCION DE COLOMBIA, VIGAS Y COLUMNAS SEGUN DE 3.29
 4. SI EL DISEÑO DE CONCRETO A LA COMPRESION EN LA COLUMNAS EN LA CUBIERTA SE USARE EN EL DISEÑO DE LAS COLUMNAS CONSERVAR EN SU DISEÑO
 5. TABLA DE TIPOLOGIAS
- CONEXIONES: TIPOLOGIAS
- TIPOLOGIA: H=20
- TIPOLOGIA: A60
- TIPOLOGIA: A60

6. LOS MEMBROS DEBEN SER DISEÑADOS EN LA PARTE SUPERIOR DE LOS ELEMENTOS
7. SE DEBE CONSIDERAR EL EFECTO DE CORTE EN LOS MIEMBROS A LA BORDA DE CONEXION

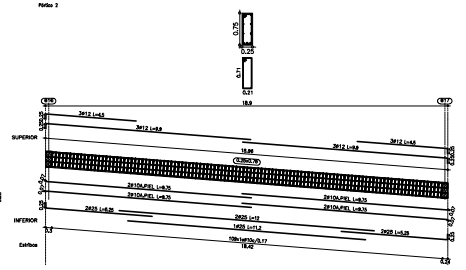
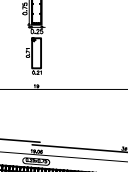
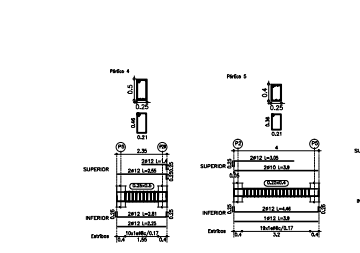
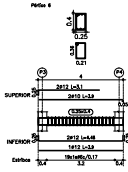
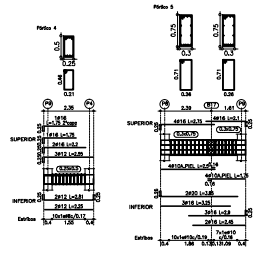

Planta Sección
Detalle de vigas
Hormigón: H=20, Control Normal
Acero: A60, Control Normal
Escala: planta: 1:100
Escala: sección: 1:50

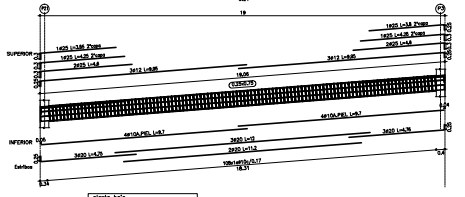
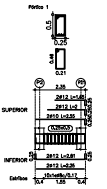

Planta B00
Detalle de vigas
Hormigón: H=20, Control Normal
Acero: A60, Control Normal
Escala: planta: 1:100
Escala: sección: 1:50

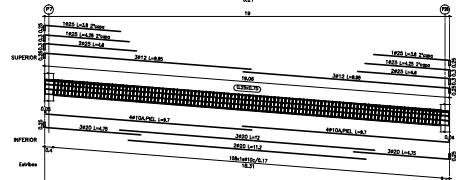

Planta Sección
Detalle de vigas
Hormigón: H=20, Control Normal
Acero: A60, Control Normal
Escala: planta: 1:100
Escala: sección: 1:50

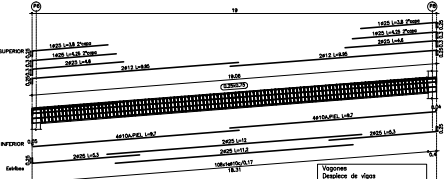
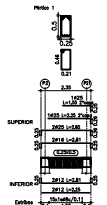
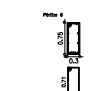
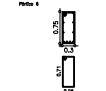

Vigas
Detalle de vigas
Hormigón: H=20, Control Normal
Acero: A60, Control Normal
Escala: planta: 1:100
Escala: sección: 1:50

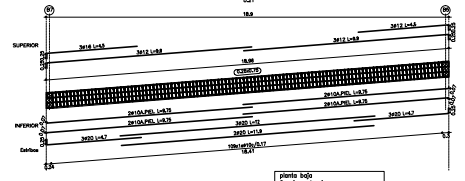

Planta B00
Detalle de vigas
Hormigón: H=20, Control Normal
Acero: A60, Control Normal
Escala: planta: 1:100
Escala: sección: 1:50

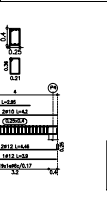
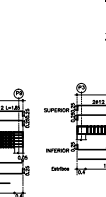
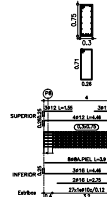
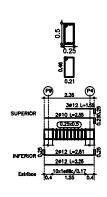
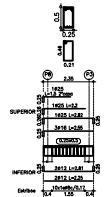
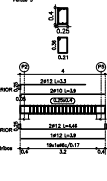
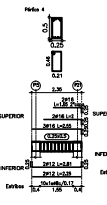
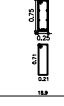

Planta 3
Detalle de vigas
Hormigón: H=20, Control Normal
Acero: A60, Control Normal
Escala: planta: 1:100
Escala: sección: 1:50

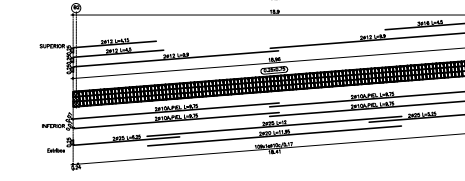

Vigas
Detalle de vigas
Hormigón: H=20, Control Normal
Acero: A60, Control Normal
Escala: planta: 1:100
Escala: sección: 1:50

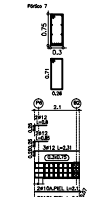

ZONA: ESTE	MANZANA: ET-59	REGISTRO CATASTRAL: 010179001
U.I.: 24	DISTRITO: 3	LOTE: 2
OBRA: ARCHIVO REGIONAL YPFB SANTA CRUZ MUSEO TECNOLÓGICO YPFB SANTA CRUZ		
PROPIETARIO: YACIMIENTOS PETROLIFEROS FISCALES BOLIVIANOS		
DIRECCION: AV. TRES PASOS AL FRENTE Y C. MAMERTO CUELLAR S/N		
SUPERFICIE DE TERRENO SEGUN MENSURAS: 163.028.15 m ²		
SUPERFICIE DE TERRENO SEGUN TITULO: 170.119.88 m ²		
SUPERFICIE TERRENO INTERVENCIÓN: 3.832.08 m ²		
SUPERFICIE COBERTA: 2.708.72 m ²		<p>Presidencia</p> <p>Proyectista</p> <p>Director Técnico</p> <p>Supervisor de Obra</p>
SUPERFICIE A CONSTRUIR: 4.838.91 m ²		
TIPO DE USO DE SUELO: EQ. TERCIARIO		
OBSERVACIONES: PLANOS ESTRUCTURALES MUSEO YPFB		Límite: EST - 21 Escala: Indicada