

CORTE TRANSVERSAL ISLA
ESC: 1:100

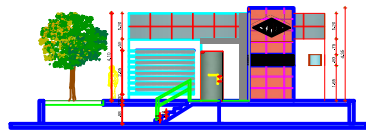

ELEVACION FRONTAL
ESC: 1:100

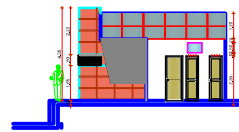

ELEVACION LATERAL DER.
ESC: 1:100

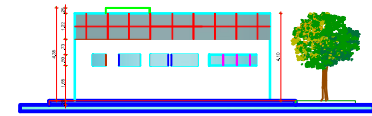

ELEVACION POSTERIOR
ESC: 1:100

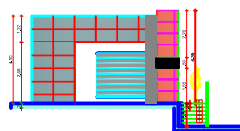

ELEVACION LATERAL IZO.
ESC: 1:100

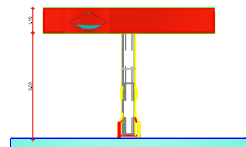

ELEVACION LATERAL ISLA
ESC: 1:100

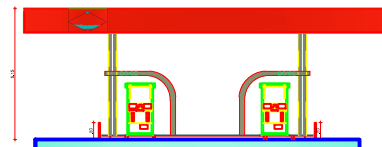

ELEVACION FRONTAL ISLA
ESC: 1:100

YACIMIENTOS PETROLIFEROS FISCALES BOLIVIANOS		
GERENCIA NACIONAL DE COMERCIALIZACION		
DIRECCION NACIONAL DE DISTRIBUCION COMERCIALES		
UNIDAD TECNICA DE PROYECTOS		
Titulo		
ELABORACION DEL PROYECTO ESTACION DE SERVICIO SAN LUCAS		
JEFE DE UNIDAD: ING. CRISTHIAN CHOQUE		
ELABORADO POR	FECHA	FIRMA
DISEÑO: ING. JUAN JOSE EMENEG MAMANI	MAYO 2011	
DIBUJO: JEAN ANTONIO SILVA	MAYO 2011	
REVISADO POR	FECHA	FIRMA
SUP.		
Titulo: ARQUITECTONICO		
CORTES - ELEV		Nº de Hoja: 05/10
Fecha: Escala: 1:100		