

CONSULTAS PRE-APERTURA

PROCESO: ANDI-SII-003.16

1. Solicitamos los planos o diagrama en bloque con la cantidad de puntos en cada bloque (es decir x cantidad de puntos para dormitorio, x cantidad de puntos para comedor... etc.). Esta información nos dará los datos de longitudes desde un punto central de la ubicación.

R.- Se adjuntan los planos de cada bloque con la cantidad de puntos requeridos actualizados. Tomar en cuenta que se adicionaron 2 nuevos puntos para Camiri y Guairuy, los cuales deberán cotizar y tomar en cuenta en las Planillas Técnicas y de Cotización.

N°	Área	Campo	Cantidad Puntos
1	Norte	Vibora	21
2		Sirari	15
3		Yapacani	36
4		Los Penocos	5
5	Centro	Rio Grande	41
6		La Peña	10
7	Sur	Camiri	9
8		Guairuy	3

2. Así mismo necesitamos las coordenadas de las Estaciones. Con su respuesta, vamos a determinar las ubicaciones y la cantidad de equipos que serán necesarios para instalar el servicio. Si pueden enviarlo en formato AutoCAD o PDF, sería mejor

R.- Las coordenadas de ubicación se encuentran en los planos adjuntos.

Referencias

CONSULTAS: Fuente Color Azul

RESPUESTAS: Fuente Color Rojo

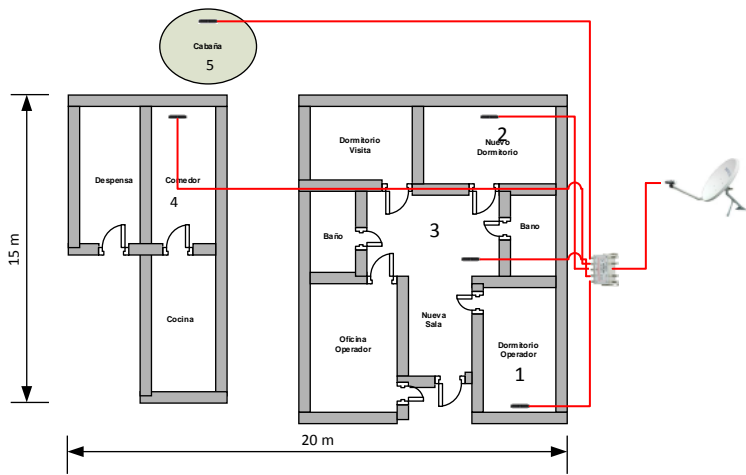

Oficina Operadores

ZONA:	Norte	TIPO:	Diagrama Referencial
FECHA:	29 de Marzo 2016	PROYECTO:	TV Satelital
CODIGO:	0.1 - 200915 - COM - TV-SAT.01	CABERO:	Los Panicos
VERSION:	1.0		
COORDENADAS:	LAT. 16°52'43.30" S LONG. 64°52'48.15" O		

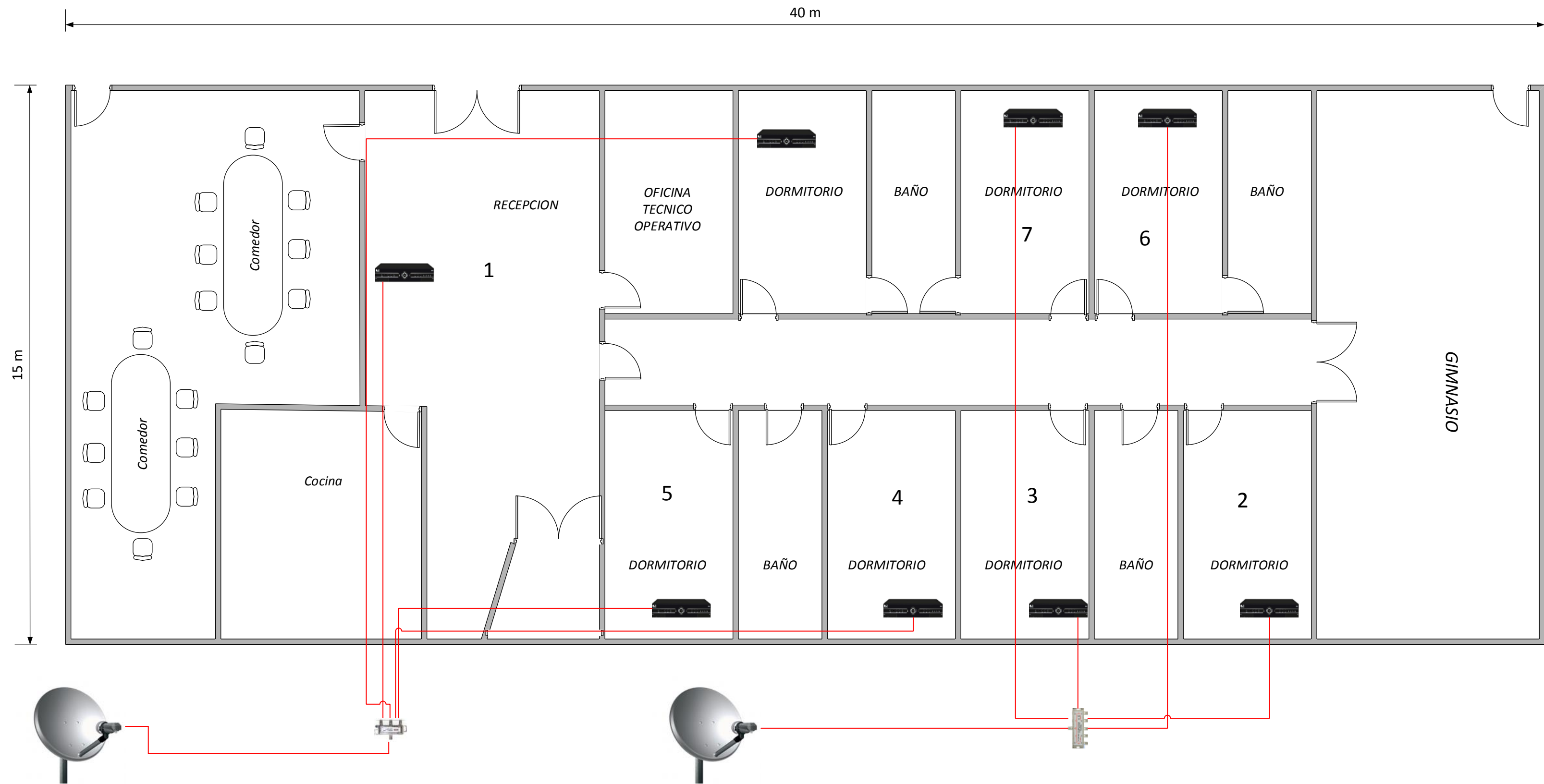

Campamento – Oficinas Camiri

ZONA:	Sur
FECHA:	29 de Marzo 2016
CODIGO:	0.1 – 200915 – COM – TV-SAT 02
VERSION:	1.0
CORDENADAS:	LAT. 20° 2' 18.10" S LONG. 63° 31' 2.49" O

TIPO:	Diagrama Referencial
PROYECTO:	TV Satelital
CAMPO:	Camiri

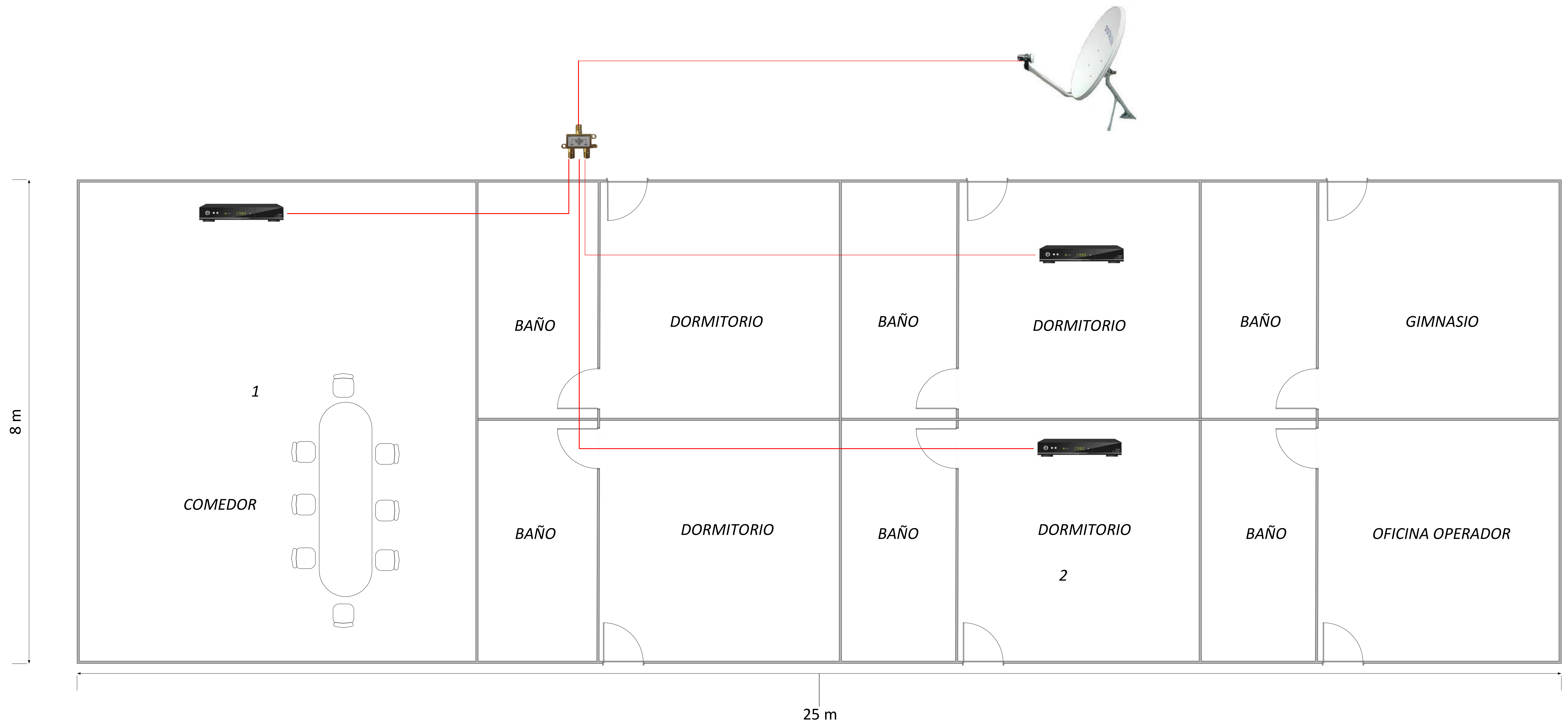

Campamento Guairuy

ZONA:	Sur
FECHA:	29 de Marzo 2016
CODIGO:	0.1 – 200915 – COM – TV-SAT 03
VERSION:	1.0
CORDENADAS:	LAT. 20° 15'46.92"S LONG. 63°34'22.93"O

TIPO:	Diagrama Referencial
PROYECTO:	TV Satelital
CAMPO:	Camiri

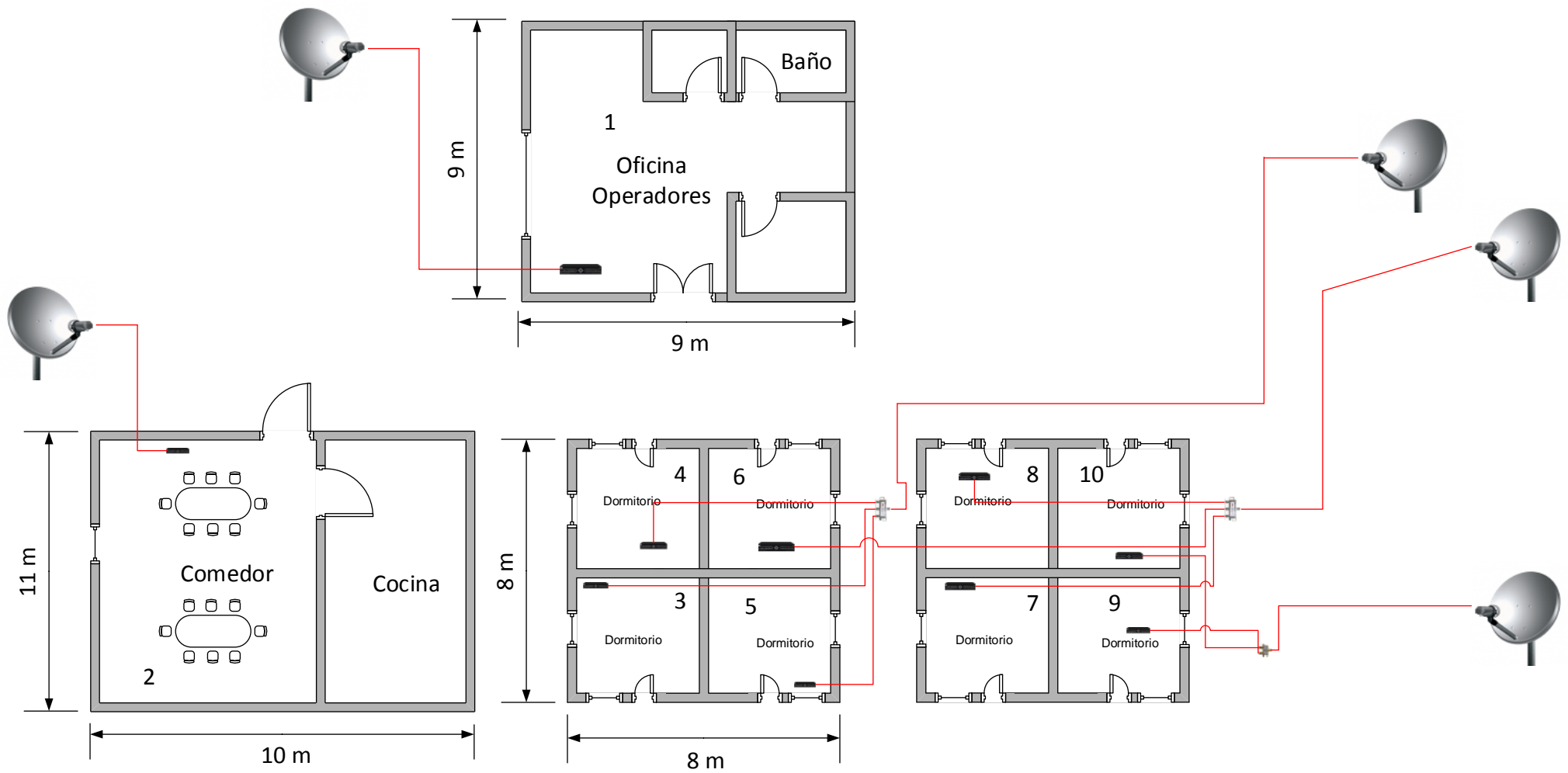

Campamento La Peña

ZONA:	Centro	TIPO:	Diagrama Referencial
FECHA:	29 de Marzo 2016	PROYECTO:	TV Satelital
CODIGO:	0.1 - 200915 - COM - TV-SAT 04	CAMPO:	La Peña
VERSION:	1.0		
CORDENADAS:	LAT. 17°57'57.18"S LONG. 62°58'8.48"O		

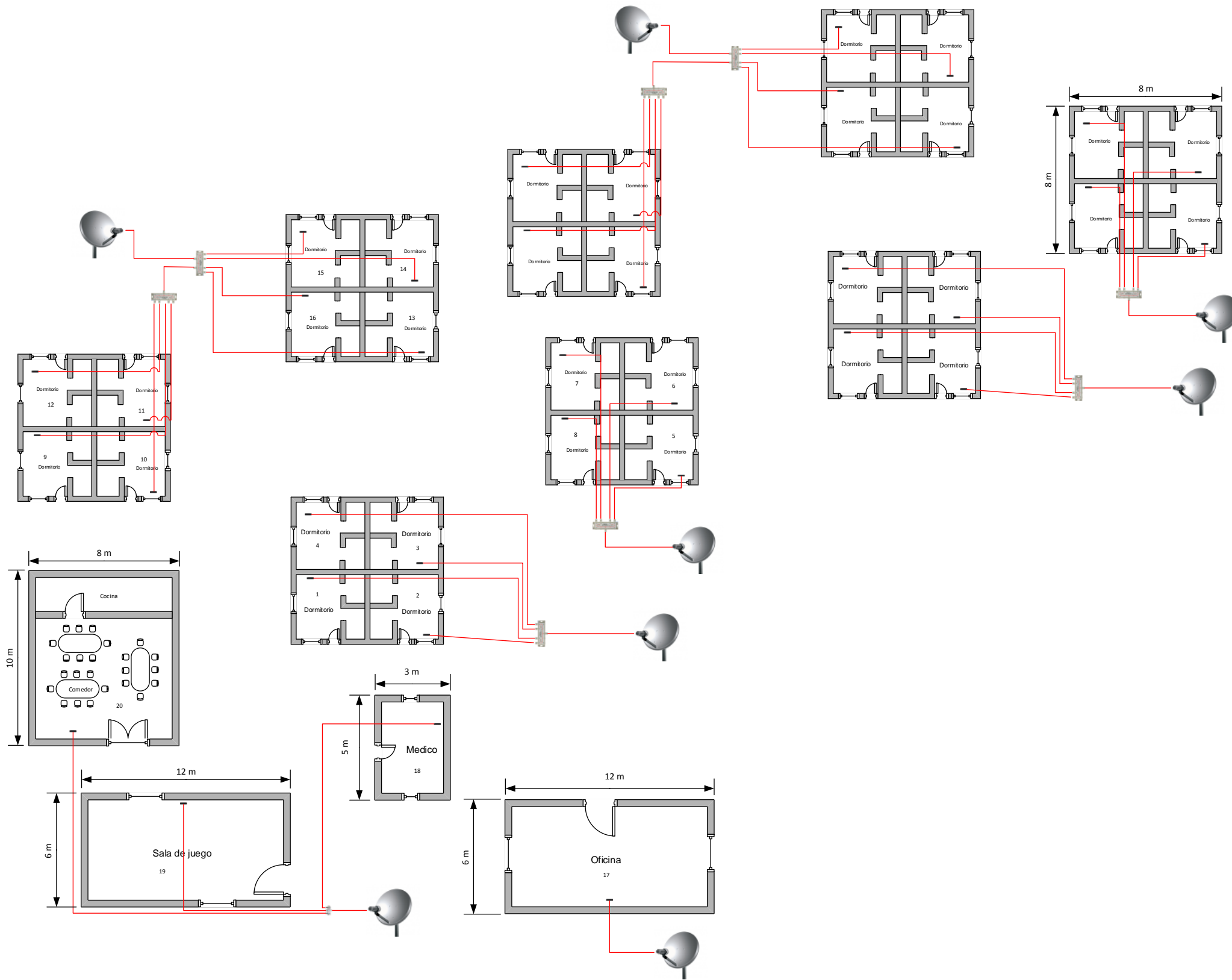

Campamento Rio Grande

ZONA:	Centro
FECHA:	29 de Marzo 2016
CODIGO:	0.1 – 200915 – COM – TV-SAT 05
VERSION:	1.0
CORDENADAS:	LAT. 18°11'1.42"S LONG. 62°54'23.21"O

TIPO:	Diagrama Referencial
PROYECTO:	TV Satelital
CAMPO:	Rio Grande

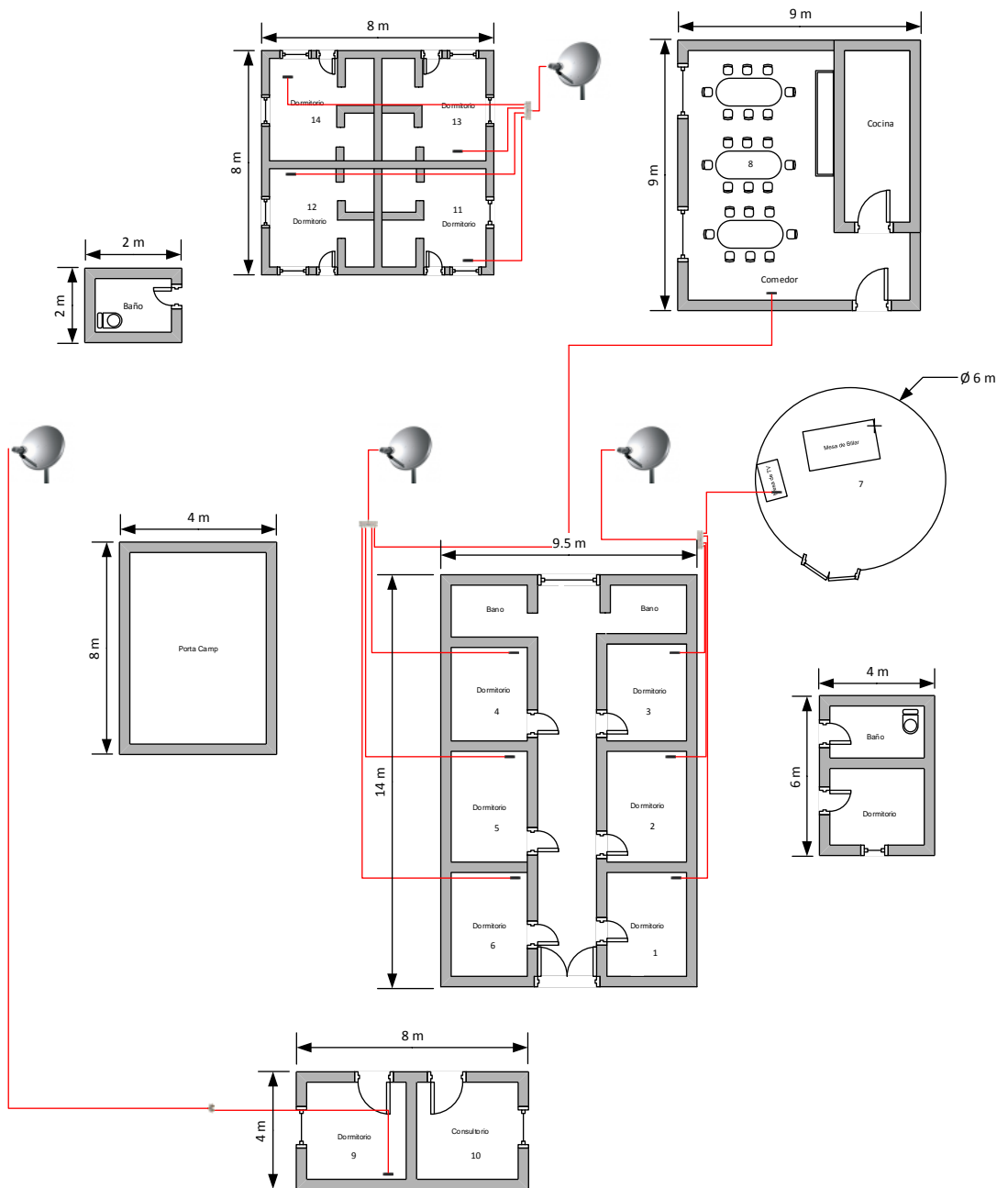

Campamento Sirari

ZONA:	Norte	TIPO:	Diagrama Referencial
FECHA:	29 de Marzo 2016	PROYECTO:	TV Satelital
CODIGO:	0.1 – 200915 – COM – TV-SAT 06	CAMPO:	Sirari
VERSION:	1.0		
CORDENADAS:	LAT. 17° 4'14.63"S LONG. 64° 9'51.12"O		

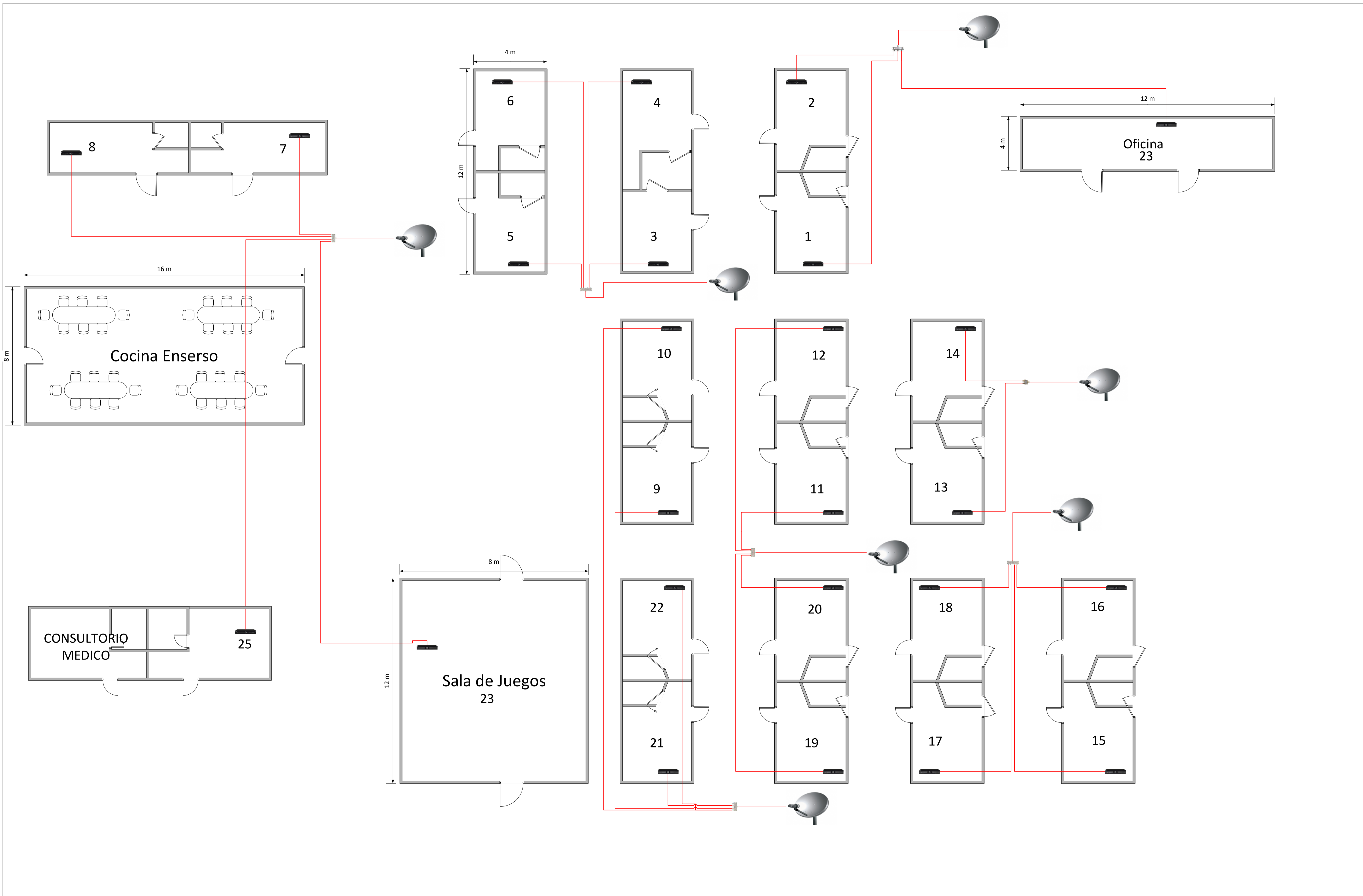

Campamento A Yapacani	ZONA:	Norte	TIPO:	Diagrama Referencial
	FECHA:	29 de Marzo 2016	PROYECTO:	TV Satelital
	CODIGO:	0.1 - 200915 - COM - TV-SAT 07	CAMPO:	Yapacani
	VERSION:	1.0		
	CORDENADAS:	LAT. 17° 0'58.86"S LONG. 64° 4'13.98"O		

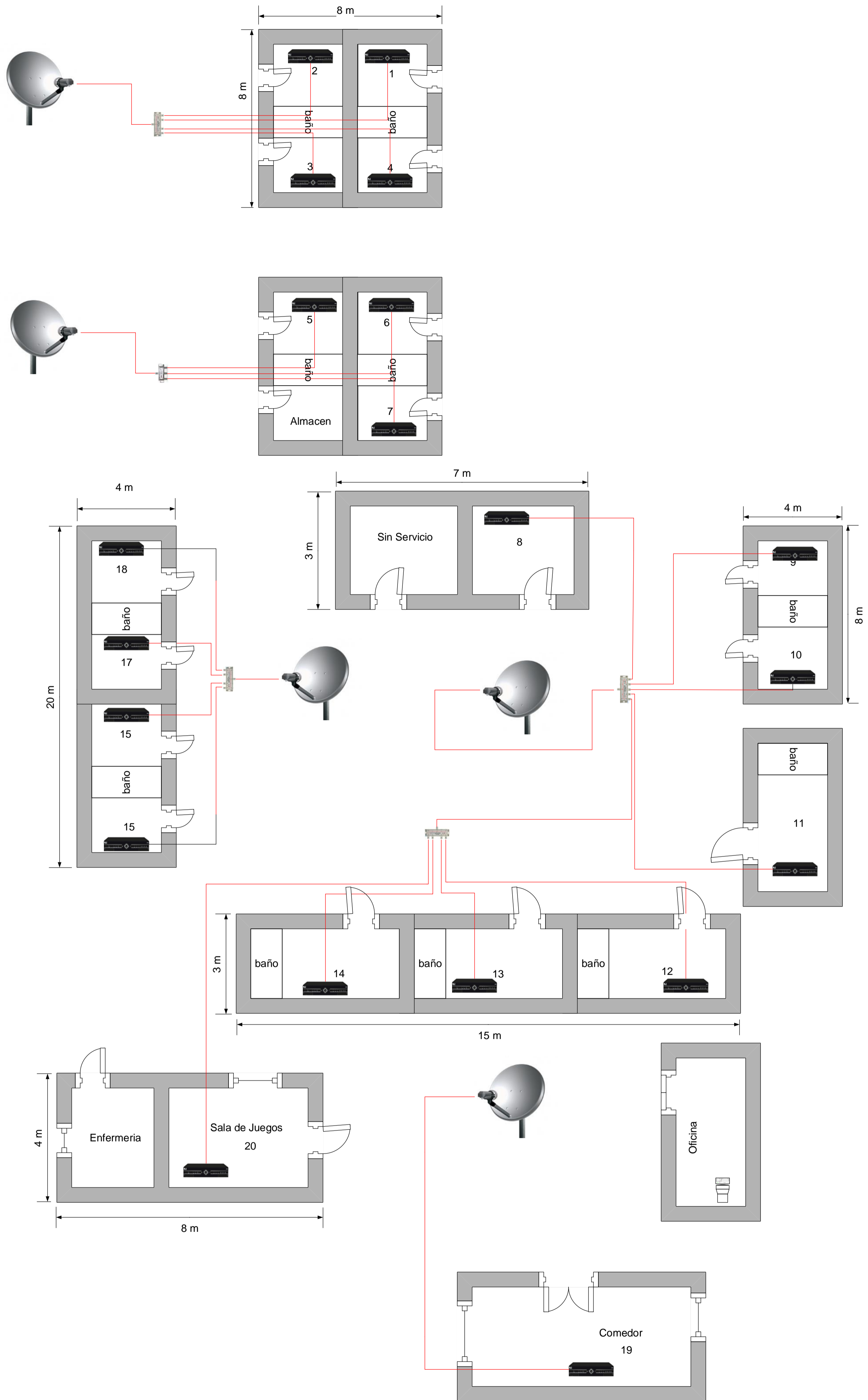

		ZONA:	Norte	TIPO:	Diagrama Referencial
		FECHA:	29 de Marzo 2016	PROYECTO:	TV Satelital
		CODIGO:	0.1 - 200915 - COM - TV-SAT 08	CAMPO:	Vibora
		VERSION:	1.0		
		CORDENADAS:	LAT. 17° 1'5.00"S LONG. 64° 4'9.19"O		



Vibora "B"

ZONA:	Norte
FECHA:	29 de Marzo 2016
CODIGO:	0.1 - 200915 - COM - TV-SAT 09
VERSION:	1.0
CORDENADAS:	LAT. 17° 0'43.94"S LONG. 17° 0'43.94"S

TIPO:	Diagrama Referencial
PROYECTO:	TV Satelital
CAMPO:	Vibora

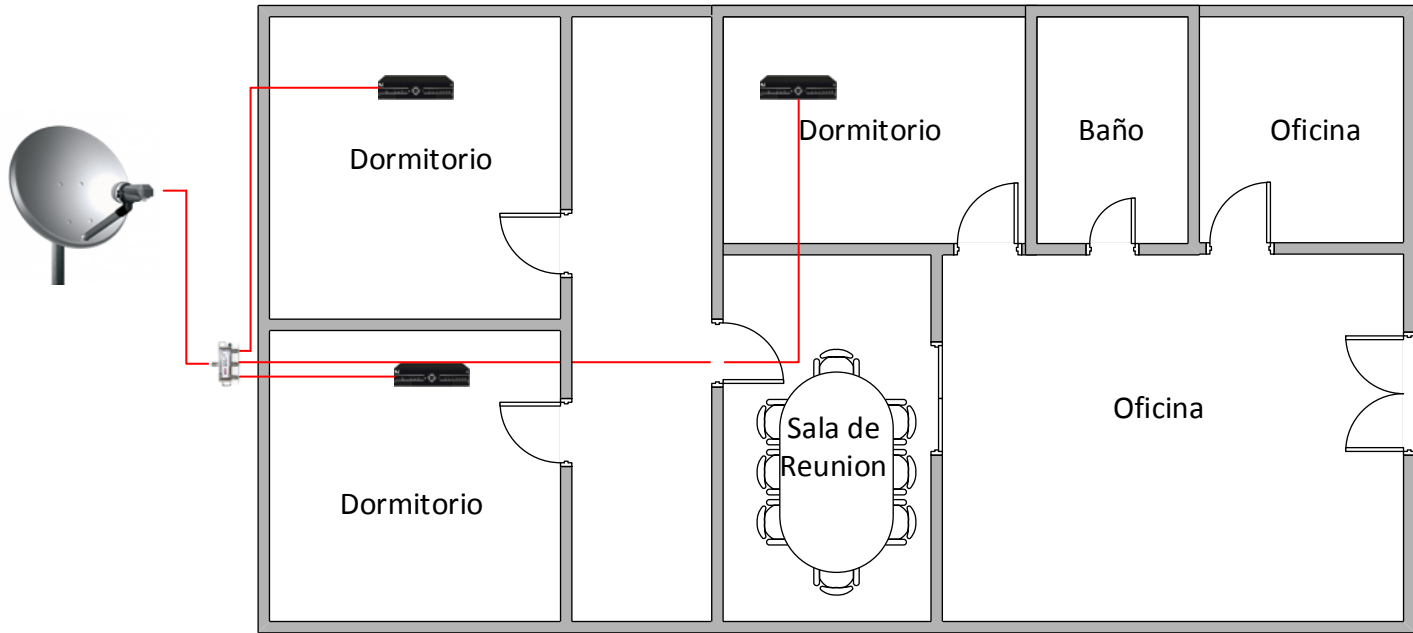

ZONA:	Norte	TIP. O:	Diagrama Referencial
FECHA:	29 de Marzo 2016	PROYECTO:	TV Satelital
CODIGO:	0.1 - 200915 - COM - TV-SAT 10	CAMPO:	Yapacani
VERSION:	1.0		
COORDENADAS:	LAT. 17° 0'43.94" S LONG. 64° 4'14.51" O		