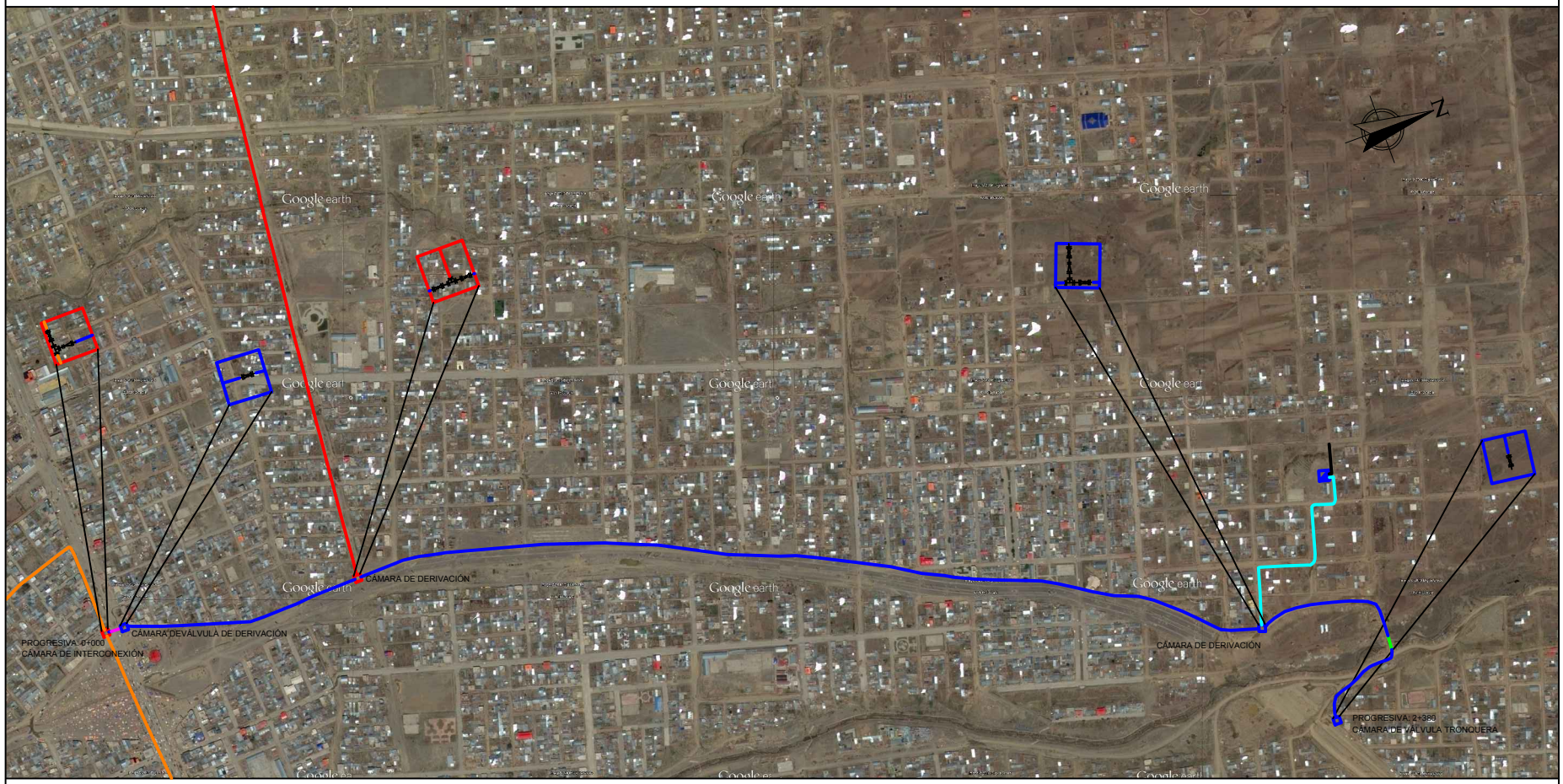

SIMBOLOGÍA

- ESTACIÓN DISTRITAL DE REGULACIÓN
- CÁMARA DE DERIVACIÓN
- CÁMARA DE DERIVACIÓN EXISTENTE
- VÁLVULA
- TEE
- REDUCTOR

RED PROYECTADA:

- RED PRIMARIA DE 2 667 metros aprox. DN 8"
- RED PRIMARIA DE 60 metros aprox. DN 4"
- RED PRIMARIA DE 415 metros aprox. DN 2"
- LASTRADO DE TUBERÍA
- CRUCE DE TUBERÍA

ACCESORIOS DE ACERO NEGRO:

- 5 UNIDADES - VÁLVULA RAIZ TOTAL DN 8" ANSI 300
- 1 UNIDAD - REDUCTOR ANC SCH 40 DE 8"x6" ANSI 300
- 1 UNIDAD - REDUCTOR ANC SCH 40 DE 6"x4" ANSI 300
- 1 UNIDAD - REDUCTOR ANC SCH 40 DE 6"x2" ANSI 300
- 1 UNIDAD - CODO 90 LISO SCH 40 DE 6" ANSI 300
- 2 UNIDADES - CODO 90 LISO SCH 40 DE 6x 90 DN 6"
- 1 UNIDAD - TEE REDUCTOR ANC SCH 40 DE 4"x2"
- 1 UNIDAD - TEE ANC SCH 40 DE 4" ANSI 300
- 5 UNIDADES - BRIDA WN DN 8" ANSI 300
- 5 UNIDADES - BRIDA WN DN 4" ANSI 300
- 1 UNIDAD - BRIDA CIEGA DN 8" ANSI 300
- 1 UNIDAD - BRIDA CIEGA DN 4" ANSI 300
- 1 UNIDAD - PAPAQUITASUAÑA DIÉLÉCTRICA DN 8" ANSI 300
- 1 UNIDAD - PAPAQUITASUAÑA DIÉLÉCTRICA DN 4" ANSI 300
- 1 UNIDAD - PAPAQUITASUAÑA DIÉLÉCTRICA DN 2" ANSI 300
- 1 UNIDAD - PAPAQUITASUAÑA DIÉLÉCTRICA DN 8" ANSI 300
- 1 UNIDAD - PAPAQUITASUAÑA DIÉLÉCTRICA DN 4" ANSI 300
- 1 UNIDAD - CAMARA DE DERIVACIÓN DE 1.20 x 1.20 x 1.50 MT
- 1 EQUIPO - CAP DE 1000 KG/H

GASODUCTOS EXISTENTES:

- RED PRIMARIA DE DN 8" - Propiedad de YPFB - GRGD
- RED PRIMARIA DE DN 6" - Propiedad de YPFB - GRGD

OBSERVACIONES:

La nueva ESTACIÓN DISTRITAL DE REGULACIÓN tendrá su propio sistema de aterramiento y aislamiento de corrientes eléctricas que puedan afectar a la Red Primaria en construcción. Es decir, que la conexión aguas arriba y aguas abajo a la EDR contemplará en sus uniones bridadas Juntas Dieléctricas.

Google Earth

Y.P.F.B.

GERENCIA DE REDES DE GAS Y DUCTOS

CONSTRUCCIÓN DE RED PRIMARIA
OBRAS CIVILES Y MECANICAS AL DISTRITO 5 FASE II E INSTALACIÓN DE LA EDR DEL DISTRITO MUNICIPAL N° 14 CIUDAD DE EL ALTO

DISTRITO DE REDES DE GAS EL ALTO	ELABORADO: DREA/UDC	
FECHA: FEBRERO 2016	APROBADO: GRGD/DREA	ESCALA: S/E