



*La fuerza que transforma Bolivia*

**GERENCIA DE REDES DE GAS Y DUCTOS  
DISTRITAL REDES DE GAS COCHABAMBA**

**ESPECIFICACIONES TÉCNICAS**

**OBRAS CIVILES CONSTRUCCIÓN RED SECUNDARIA  
AMPLIACIONES VALLE ALTO  
(PRIMERA CONVOCATORIA)**

**COCHABAMBA  
JULIO - 2016**



## ESPECIFICACIONES TÉCNICAS PARA LA CONSTRUCCIÓN DE RED SECUNDARIA

### 1 CARACTERÍSTICAS DE LA OBRA

#### 1.1 OBRAS CIVILES

Las especificaciones técnicas para la ejecución de las obras civiles se encuentran detalladas en el Anexo 1.

#### 1.2 OBRAS MECÁNICAS

Las obras mecánicas se ejecutaran con personal de YPFB.

#### 1.3 PLANOS Y GRÁFICOS

En el Anexo 2 del presente documento se encuentran detallados los gráficos que componen la presente especificación técnica.

#### 1.4 EQUIPO MÍNIMO REQUERIDO PARA LA OBRA

A continuación se detalla el equipo mínimo requerido para la ejecución de las obras.

PERMANENTE			
N°	DESCRIPCIÓN	UNIDAD	CANTIDAD
1	Amoladora o Cortadora de Disco	PZA.	2
2	Compactadoras mecánicas	PZA.	2
3	Bomba de achique	PZA.	2
4	Compresor	PZA.	2
5	Cortadoras mecánicas	PZA.	2
6	Generador de Energía Eléctrica	PZA.	2
7	Martillo eléctrico y/o neumático	PZA.	2
8	Mezcladora mecánica	PZA.	2
9	Vehículos para transporte de materiales, herramientas, etc.	PZA.	2
DE ACUERDO A REQUERIMIENTO			
N°	DESCRIPCIÓN	UNIDAD	CANTIDAD
1	Retroexcavadora	PZA.	1

El equipo a requerimiento es aquel necesario para la ejecución de alguna actividad específica; por lo que no se requiere su permanencia y disponibilidad permanente en la obra.

Elaborado por:	Revisado por:	Aprobado por:
<i>Ing. Ronald Multon Medinaceli Villaruel</i> TÉCNICO DE INGENIERÍA Y PROYECTOS I UIP - UDC - DRCB - GRGD - Y.P.F.B	<i>Ing. Carlos Zavaleta Paniagua</i> RESPONSABLE DE INGENIERÍA Y PROYECTOS UIP - UDC - DRCB - GRGD - Y.P.F.B	<i>Ing. Angel Vargas Guzman</i> JEFE UNIDAD DISTRITAL DE CONSTRUCCIONES. UIP - UDC - DRCB - GRGD - Y.P.F.B



**ESPECIFICACIONES TÉCNICAS PARA OBRAS  
OBRAS CIVILES CONSTRUCCIÓN RED SECUNDARIA AMPLIACIONES VALLE ALTO**

RG-02-A-GCC

Hoja:  
2 de 19

### 1.5 VOLÚMENES DE OBRA

ÍTEM	DESCRIPCIÓN DE LA ACTIVIDAD	CANT	UNID
1	INSTALACIÓN DE FAENAS - PROVISIÓN Y COLOCADO DE LETREROS DE OBRA	1,00	GLB
2	MOVILIZACIÓN DE PERSONAL Y EQUIPO	1,00	GLB
3	REPLANTEO Y TRAZADO TOPOGRÁFICO	14301,14	M
4	CORTE, ROTURA Y REMOCIÓN DE ACERA	430,54	M2
5	CORTE, ROTURA Y REMOCIÓN DE CERÁMICA, BALDOSAS Y/O CORTEZAS ESPECIALES	6,96	M2
6	CORTE, ROTURA Y REMOCIÓN DE PAVIMENTO FLEXIBLE	4,12	M2
7	REMOCIÓN DE EMPEDRADO	503,22	M2
8	EXCAVACIÓN DE ZANJA TERRENO BLANDO	2045,76	M3
9	EXCAVACIÓN DE ZANJA TERRENO SEMIDURO	2257,06	M3
10	EXCAVACIÓN DE ZANJA TERRENO DURO	758,75	M3
11	EXCAVACIÓN DE ZANJA TERRENO ROCOSO	316,95	M3
12	TRANSPORTE DE TUBERÍA	1,00	GLB
13	PROVISION Y COLOCADO DE TUBERÍA DE PROTECCIÓN PVC DN - 3"	359,01	M
14	PROVISION Y COLOCADO DE TUBERÍA DE PROTECCIÓN PVC DN - 4"	44,34	M
15	PROVISION Y COLOCADO DE TUBERÍA DE PROTECCIÓN PVC DN - 6"	169,82	M
16	TENDIDO DE TUBERÍA	14301,14	M
17	OBRAS CIVILES PARA FIJACIÓN PARA VÁLVULA DE PE Ø 63 MM	2,00	PIEZA
18	OBRAS CIVILES PARA FIJACIÓN PARA VÁLVULA DE PE Ø 90 MM	1,00	PIEZA
19	PROVISION Y COLOCADO DE CINTA DE SEÑALIZACION	14301,14	M
20	OBRAS CIVILES PARA EL COLOCADO DE PLAQUETAS DE SEÑALIZACIÓN HORIZONTAL	275,00	PIEZA
21	PROVISIÓN, RELLENO Y COMPACTADO DE ZANJA CON MATERIAL FINO	770,75	M3
22	RELLENO Y COMPACTADO DE ZANJA CON TIERRA CERNIDA	1241,17	M3
23	RELLENO Y COMPACTADO DE ZANJA CON TIERRA COMÚN	3175,11	M3
24	REPOSICIÓN Y AFINADO DE ACERAS	437,50	M2
25	REPOSICIÓN DE PAVIMENTO FLEXIBLE	4,12	M2
26	PROVISIÓN, RELLENO Y COMPACTADO DE CAPA BASE	154,17	M3
27	REPOSICIÓN DE EMPEDRADO	503,22	M2
28	ELABORACIÓN DE PLANOS "AS BUILT"	14301,14	M
29	LIMPIEZA Y RETIRO DE ESCOMBROS	1,00	GLB

### 1.6 DISPOSICIONES DE SEGURIDAD INDUSTRIAL Y SALUD OCUPACIONAL PARA EMPRESAS CONTRATISTAS DE YPFB

La empresa contratista de la actividad/obra/proyecto/servicio, adquisición y/o provisión de bienes y servicios deberá cumplir de forma obligatoria con los siguientes estándares de Seguridad Industrial y Salud Ocupacional:

Elaborado por:	Revisado por:	Aprobado por:
<i>Ing. Ronald Multon Medinaceli Villarroel TÉCNICO DE INGENIERÍA Y PROYECTOS I UIP - UDC - DRCB - GRGD - Y.P.F.B</i>	<i>Ing. Carlos Zavaleta Paniagua RESPONSABLE DE INGENIERÍA Y PROYECTOS UIP - UDC - DRCB - GRGD - Y.P.F.B</i>	<i>Ing. Angel Vargas Guzman JEFE UNIDAD DISTRITAL DE CONSTRUCCIONES. UIP - UDC - DRCB - GRGD - Y.P.F.B</i>



**ESPECIFICACIONES TÉCNICAS PARA OBRAS  
OBRAS CIVILES CONSTRUCCIÓN RED SECUNDARIA AMPLIACIONES VALLE ALTO**

RG-02-A-GCC

Hoja:  
3 de 19

**Estándares y requisitos de SYSO para Contratistas de YPFB Corporación.**

La empresa contratista deberá garantizar el cumplimiento de los requisitos y estándares de Seguridad descritos en el Anexo: "REQUISITOS DE SEGURIDAD INDUSTRIAL PARA CONTRATISTAS", documento elaborado conforme a políticas internas de YPFB y en estricto cumplimiento de la normativa legal vigente (D.L. 16998).

**ASPECTOS GENERALES:**

La empresa contratista deberá prever el número de personal de SMS para el proyecto en función a las siguientes consideraciones:

- a) Análisis preliminar de peligros y riesgos (asociados a la actividad), tiempo, magnitud del proyecto, número de trabajadores y numero de frentes de trabajo.
- b) En cumplimiento a la LGT Art.73, se establece que todo proyecto con más de 80 trabajadores deberá contar necesariamente con personal médico (in situ).
- c) En caso de procesos bajo la modalidad de contratación directa la unidad solicitante podrá coordinar con el área de SMS el apoyo y/o soporte para la ejecución de dicha actividad (Aplicable a obras menores cuyo análisis de peligros y riesgos evidencia valores no significativos).

**PERSONAL DE SMS:**

La empresa contratista deberá contar mínimamente con el siguiente personal de SMS (Monitor/Supervisor/Coordinador de SMS), en base a los siguientes criterios:

**Proyectos de Red Secundaria/Estación Distrital de Regulación (EDR):**

- ✓ 1 Monitor de SMS: por cada frente de trabajo (de acuerdo al análisis de Riesgos de las actividades a desarrollarse en el frente de trabajo)

**Curriculum Vitae de Personal SMS:** (Monitor/Supervisor/Coordinador), asignado al proyecto (adjuntar los respaldos correspondientes para evaluación y aprobación de YPFB).

**Perfil de Cargos:** La educación, formación y experiencia del personal debe ser adecuada y coherente para gestionar y controlar los riesgos identificados en las actividades de la obra/proyecto/servicio. Debe mínimamente contemplar lo siguiente:

Elaborado por:	Revisado por:	Aprobado por:
<i>Ing. Ronald Multon Medinaceli Villaruel TÉCNICO DE INGENIERÍA Y PROYECTOS I UIP - UDC - DRCB - GRGD -Y.P.F.B</i>	<i>Ing. Carlos Zavaleta Paniagua RESPONSABLE DE INGENIERÍA Y PROYECTOS UIP - UDC - DRCB - GRGD -Y.P.F.B</i>	<i>Ing. Angel Vargas Guzman JEFE UNIDAD DISTRITAL DE CONSTRUCCIONES. UIP - UDC - DRCB - GRGD -Y.P.F.B</i>



**ESPECIFICACIONES TÉCNICAS PARA OBRAS**  
**OBRAS CIVILES CONSTRUCCIÓN RED SECUNDARIA AMPLIACIONES VALLE ALTO**

RG-02-A-GCC

Hoja:  
4 de 19

**a) Monitor de SMS:**

<b>Nivel</b>	<b>Requisitos</b>
<b>Educación</b>	Profesional a nivel licenciatura en ingeniería o Técnico del área Industrial (mecánico, eléctrico, SMS o similares)
<b>Formación OBLIGATORIA</b> (Cursos, seminarios, talleres, etc.)	Sistemas de Gestión de Seguridad, salud ocupacional y Medio Ambiente (OHSAS 18001 - ISO 14001). Protección y prevención de incendios. Primeros Auxilios Básicos. Manejo Defensivo.
<b>Formación DESEABLE</b> (Cursos, seminarios, talleres, etc.)	Legislación en Seguridad, salud ocupacional y Medio Ambiente. Seguridad para trabajo en espacios confinados, trabajos de izaje de cargas, trabajo en excavaciones, trabajos en altura, Bloqueo y etiquetado, Identificación y control de factores de riesgo para la Salud, Manejo de sustancias peligrosas
<b>Experiencia</b>	Experiencia general mínima de 2 años y experiencia específica mínima de 1 año en cargos similares en proyectos de gas y petróleo, construcción, y/o rubro industrial. Experiencia específica: - Auditoría e inspección de actos y/o condiciones inseguras - Gestión de Equipos de protección personal (EPP) - Gestión de Permisos de trabajo - Conocimiento básico de sistemas de Gestión de Seguridad, Salud Ocupacional y Medio Ambiente (OHSAS 18001 - ISO 14001)

**POSTERIOR A LA ADJUDICACIÓN:** Antes del inicio de las actividades (orden de proceder) la Empresa adjudicada deberá presentar los siguientes documentos para la **aprobación y VoBo** de la Unidad SMSG de YPF B:

1. **Declaración jurada** "Compromiso de SMS" para Cumplimiento de requisitos de Seguridad Industrial, Salud Ocupacional y Medio Ambiente para contratistas de YPF B Corporación.  
El CONTRATISTA deberá dar estricto cumplimiento a la legislación laboral, social y otras aplicables al presente proyecto/obra/servicio, vigentes en el Estado Plurinacional de Bolivia; siendo también responsable del cumplimiento por parte de los SUBCONTRATISTAS que intervengan a nombre suyo ante YPF B (Contratante).

Presentar debidamente firmada por el representante legal, adjuntando la fotocopia firmada del documento de identificación (pasaporte/CI), con la impresión dactilar del mismo (pulgar derecho y/o izquierdo).

Elaborado por:	Revisado por:	Aprobado por:
<i>Ing. Ronald Multon Medinaceli Villarroel</i> TÉCNICO DE INGENIERÍA Y PROYECTOS I UIP - UDC - DRCB - GRGD - Y.P.F.B	<i>Ing. Carlos Zavaleta Paniagua</i> RESPONSABLE DE INGENIERÍA Y PROYECTOS UIP - UDC - DRCB - GRGD - Y.P.F.B	<i>Ing. Angel Vargas Guzman</i> JEFE UNIDAD DISTRITAL DE CONSTRUCCIONES. UIP - UDC - DRCB - GRGD - Y.P.F.B



**ESPECIFICACIONES TÉCNICAS PARA OBRAS  
OBRAS CIVILES CONSTRUCCIÓN RED SECUNDARIA AMPLIACIONES VALLE ALTO**

RG-02-A-GCC

Hoja:  
5 de 19

2. **Presentación del sistema de Gestión de Seguridad y Salud Ocupacional** (En caso de poseer un sistema bajo la norma OHSAS 18001 o Sistemas Integrados de Gestión). Caso contrario, la empresa contratista deberá presentar un documento que contenga la Gestión de Seguridad y Salud Ocupacional a ser aplicada en el Proyecto (Plan de Seguridad y Salud Ocupacional - específico para la actividad/obra/proyecto/servicio).
  
3. **Plan específico de Seguridad y Salud Ocupacional:** debe contener al menos los siguientes puntos:
  - a) Política de Seguridad Industrial y Salud Ocupacional
  - b) Programas y políticas de control de alcohol y drogas
  - c) Programa de gestión vehicular (cronograma de mantenimiento de vehículos)
  - d) Programas de medidas preventivas en seguridad y salud ocupacional
  - e) Plan de respuesta ante emergencias (especifico del proyecto).
  - f) Plan de evacuación Médica (MEDEVAC)
  - g) Plan de rescate
  - h) Sistemas de permisos de trabajo
  - i) Sistemas de reporte de accidentes e incidentes.
  - j) Sistemas de reporte de SMS (Semanal/Mensual).
  - k) Identificación de Peligros y Evaluación de Riesgos inicial de la actividad (este registro debe ser actualizado periódicamente y cada vez que se presente la necesidad o cambios en la actividad a realizarse).
  - l) Lista de procedimientos específicos de SMS (permisos de trabajo, reporte de accidentes, incidentes e informes del proyecto).
  
4. **Nómina de personal** (nombre y Cédula de Identificación) con los respaldos correspondientes de “dotación de ropa de trabajo y EPP”.
  
5. **Contrato del personal (Bajo la modalidad que corresponda)**
  
6. **Seguro médico (cuando aplique).** Caso contrario debe contar necesariamente con una póliza de Seguro contra accidentes – grupal o individual
  
7. **Seguro Obligatorio contra Accidentes de Tránsito – SOAT. (cuando aplique)**
  
8. **Copia de póliza contra accidentes personales** (que cubre gastos médicos, invalidez parcial permanente, invalidez total permanente y muerte) (cuando aplique)

Elaborado por:	Revisado por:	Aprobado por:
<i>Ing. Ronald Multon Medinaceli Villaruel TÉCNICO DE INGENIERÍA Y PROYECTOS I UIP - UDC - DRCB - GRGD - Y.P.F.B</i>	<i>Ing. Carlos Zavaleta Paniagua RESPONSABLE DE INGENIERÍA Y PROYECTOS UIP - UDC - DRCB - GRGD - Y.P.F.B</i>	<i>Ing. Angel Vargas Guzman JEFE UNIDAD DISTRITAL DE CONSTRUCCIONES. UIP - UDC - DRCB - GRGD - Y.P.F.B</i>



**ESPECIFICACIONES TÉCNICAS PARA OBRAS**  
**OBRAS CIVILES CONSTRUCCIÓN RED SECUNDARIA AMPLIACIONES VALLE ALTO**

RG-02-A-GCC

Hoja:  
6 de 19

9. **Check list** de vehículos livianos y pesados. **(cuando aplique)**
10. **Capacitaciones básicas de SMS:** Primeros Auxilios, Manejo de Extintores, Plan de Emergencia, uso de EPP y otros aplicables)  
Aplica a todo el personal inmerso en la actividad/obra/proyecto/servicio.  
  
(Personal propio, y sub contratistas).
11. **Sustancias Peligrosas:** En todas las áreas donde se transporte, almacene, utilice y/o manipulen sustancias peligrosas deberán existir las Hojas de Seguridad (MSDS) para cada una de las sustancias. Deben estar a disposición de todos los trabajadores.

**NOTA 1:** Los presentes requisitos son aplicables de acuerdo a la dinámica de la actividad/obra/proyecto/servicio y/o adquisición de bienes y servicios.

**NOTA 2:** En caso de no ser aplicables para determinada actividad/obra/proyecto/servicio y adquisición y/o provisión de bienes y servicios, deben ser acordados y determinados formalmente (por escrito), entre el contratista y el responsable de la Unidad de origen de YPFB; debiendo ser validados por la **Unidad de SMSG de YPFB.**

**REQUISITOS MÍNIMOS:** Para el ingreso a la actividad/obra/proyecto/servicio

- Inducción de SMS (A cargo de YPFB - Unidad Operativa)
  - Inducción de SMS (A realizarse “in situ” – A cargo de la empresa Contratista).
  - Uso obligatorio de ropa de trabajo (overol, ropa de dos piezas manga larga y otros que sean necesarios o aplicables)
  - Uso obligatorio de EPP (Equipo de Protección Personal):
    - ✓ Casco de seguridad
    - ✓ Calzado de seguridad
    - ✓ Lentes de seguridad
    - ✓ Protectores auditivos (si corresponde)
    - ✓ Guantes (específicos a la tarea a realizar)
- **EPP para riesgos especiales y tareas críticas** (altura, espacios confinados, eléctricos, trabajos en caliente, etc,)
- Arnés de seguridad de cuerpo completo.
  - Línea de vida. (sistema de supresión contra caídas)

Elaborado por:	Revisado por:	Aprobado por:
<i>Ing. Ronald Multon Medinaceli Villaruel</i> TÉCNICO DE INGENIERÍA Y PROYECTOS I UIP - UDC - DRCB - GRGD - Y.P.F.B	<i>Ing. Carlos Zavaleta Paniagua</i> RESPONSABLE DE INGENIERÍA Y PROYECTOS UIP - UDC - DRCB - GRGD - Y.P.F.B	<i>Ing. Angel Vargas Guzman</i> JEFE UNIDAD DISTRITAL DE CONSTRUCCIONES. UIP - UDC - DRCB - GRGD - Y.P.F.B



**ESPECIFICACIONES TÉCNICAS PARA OBRAS  
OBRAS CIVILES CONSTRUCCIÓN RED SECUNDARIA AMPLIACIONES VALLE ALTO**

RG-02-A-GCC

Hoja:  
7 de 19

- Detector de gases (en caso de requerir).
- Equipo de rescate para alturas (en caso de requerir).
- Guantes dieléctricos (en caso de requerir).
- Equipo de rescate para espacios confinados (en caso de requerir).
- Equipo de respiración autónoma (en caso de requerir).
- Extintores para el área de intervención y combate contra incendios. Trabajos en caliente (soldadura, eléctricos, etc.).

**Documentación que debe estar en la actividad/obra/proyecto/servicio:**

- Plan de Seguridad y Salud Ocupacional (Específico)
- Plan de Emergencias/Contingencias
- Procedimientos de trabajo para las actividades a realizar.
- Nómina del personal, con copia de su póliza de seguro contra accidentes
- Permiso de trabajo, AST – Identificación de peligros y riesgos

**Documentación para Data Book:**

- Plan específico de Seguridad y Salud Ocupacional
- Procedimientos de las actividades
- Nómina de todo el personal (con los respaldos establecidos por YPFEB)
- Informes de SMS
- Reporte de accidentes/incidentes y Acciones correctivas (lecciones aprendidas)
- Reporte Mensual de Indicadores SYSO (firmado por los responsables)  
(El formato será remitido por el área de SMS de YPFEB)
  
- Registro de capacitaciones

12. De acuerdo a las características y dinámica de cada proyecto podrá establecerse una reunión inicial y posterior a ello reuniones de consulta con el área de SMS de YPFEB.

13. Toda empresa contratista directa de YPFEB, que subcontrate servicios de un tercero, deberá cumplir y hacer cumplir los requisitos de seguridad Industrial, salud ocupacional y medio ambiente, remitiendo a YPFEB la documentación correspondiente a los requisitos SMS para garantizar la correcta ejecución de la obra o proyecto, en el marco de cumplimiento de la normativa legal vigente establecida en la LGT 1939, DL HSOB 16998, DS 1996 y otras

Elaborado por:	Revisado por:	Aprobado por:
<i>Ing. Ronald Multon Medinaceli Villaruel TÉCNICO DE INGENIERÍA Y PROYECTOS I UIP - UDC - DRCB - GRGD - Y.P.F.B</i>	<i>Ing. Carlos Zavaleta Paniagua RESPONSABLE DE INGENIERÍA Y PROYECTOS UIP - UDC - DRCB - GRGD - Y.P.F.B</i>	<i>Ing. Angel Vargas Guzman JEFE UNIDAD DISTRITAL DE CONSTRUCCIONES. UIP - UDC - DRCB - GRGD - Y.P.F.B</i>





**ESPECIFICACIONES TÉCNICAS PARA OBRAS**  
**OBRAS CIVILES CONSTRUCCIÓN RED SECUNDARIA AMPLIACIONES VALLE ALTO**

RG-02-A-GCC

Hoja:  
8 de 19

disposiciones legales aplicables a la actividad comprendida en el contrato de la actividad/obra/proyecto/servicio.

14. Se deja claramente establecido la prohibición total y definitiva de ingreso a obra o ejecución de trabajos con pasantes y/o practicantes de la contratista y/o sub contratista en proyectos de YPFB.
15. YPFB Corporación se reserva el derecho de solicitar nuevos requisitos de SYSO que sean necesarios para garantizar la correcta ejecución de la actividad, cuyo objetivo es prevenir accidentes e incidentes que puedan producirse; mediante el cumplimiento de la legislación vigente en materia de SYSO y los aspectos normativos y regulatorios de YPFB Corporación.
16. La subcontratación de Servicios deberá ser previamente aprobada por YPFB y la Empresa Subcontratada deberá cumplir con todos y cada uno de los requisitos de SYSO establecidos por YPFB para el CONTRATISTA.

## **1.7 FACTURACIÓN Y TRIBUTOS**

### **1.7.1 FACTURACIÓN**

La factura debe ser emitida de acuerdo a normativa vigente a nombre de Yacimientos Petrolíferos Fiscales Bolivianos consignando el Número de Identificación Tributaria (NIT) 1020269020.

La factura deberá emitirse en el momento que finalice la ejecución o la prestación efectiva del servicio o a momento de percibir el pago total o parcial, lo que ocurra primero, sin deducir las multas ni otros cargos.

Los proponentes deberán presentar el certificado de inscripción en el Padrón Nacional de Contribuyentes con el domicilio fiscal debidamente actualizado, así como fotocopia de la dosificación de facturas cuya actividad guarde directa relación con el objeto del contrato.

En caso de otorgarse un anticipo el proveedor no está obligado a emitir factura, debiendo cumplir con lo dispuesto por el Artículo 19 del Decreto Supremo N°181.

### **1.7.2 TRIBUTOS**

El adjudicado declara que todos los tributos vigentes a la fecha y que puedan originarse directa o indirectamente en aplicación del contrato, son de su responsabilidad, no correspondiendo ningún reclamo posterior.

Elaborado por:	Revisado por:	Aprobado por:
<i>Ing. Ronald Multon Medinaceli Villaruel</i> TÉCNICO DE INGENIERÍA Y PROYECTOS I UIP - UDC - DRCB - GRGD - Y.P.F.B	<i>Ing. Carlos Zavaleta Paniagua</i> RESPONSABLE DE INGENIERÍA Y PROYECTOS UIP - UDC - DRCB - GRGD - Y.P.F.B	<i>Ing. Angel Vargas Guzman</i> JEFE UNIDAD DISTRITAL DE CONSTRUCCIONES. UIP - UDC - DRCB - GRGD - Y.P.F.B



**ESPECIFICACIONES TÉCNICAS PARA OBRAS  
OBRAS CIVILES CONSTRUCCIÓN RED SECUNDARIA AMPLIACIONES VALLE ALTO**

RG-02-A-GCC

Hoja:  
9 de 19

## **1.8 SEGUROS**

La empresa adjudicada, deberá presentar y mantener vigente de forma ininterrumpida durante todo el periodo del contrato la Póliza de Seguro especificada a continuación:

### **1.8.1 PÓLIZA TODO RIESGO DE CONSTRUCCIÓN**

Durante la ejecución de la obra, el Contratista deberá mantener por su cuenta y cargo una póliza de Seguro adecuada, para asegurar contra todo riesgo, las obras en ejecución, materiales.

La misma que cubrirá las construcciones a efectuar de acuerdo a los Términos de Referencia, el valor asegurado debe ser igual al precio adjudicado del proyecto. Deberá incluir además las coberturas de: errores de construcción, movimiento sísmico, inundación, tempestad, incendio, impericia, descuido, actos mal intencionados cometidos por los empleados y/o contratistas, remoción de escombros, periodo de mantenimiento amplio, gastos adicionales por horas extras y de aceleración, equipos y maquinaria del contratista y otras cobertura que vea necesarias el contratista

### **1.8.2 SEGURO DE RESPONSABILIDAD CIVIL.**

Por daños a terceros, o bienes de terceros, por cualquier causa que durante la prestación del servicio pudiera ocasionar, sus equipos, personal y otros. Debe incluir las coberturas de: responsabilidad civil general (extracontractual), responsabilidad civil contractual, responsabilidad civil operacional, responsabilidad cruzada, responsabilidad civil de contratistas y subcontratistas. Incluyendo daños por gastos de aceleración de siniestros y extraordinarios y remoción de escombros dejando indemne a YPFB por cualquier suceso. En esta póliza YPFB deberá figurar como un tercero. El límite de indemnización por evento y/o reclamos deberá ser por \$us. 10.000.

### **1.8.3 PÓLIZA DE ACCIDENTES PERSONALES.**

Los trabajadores, funcionarios y empleados designados por la empresa adjudicada, deberán estar cubiertos bajo el Seguro de Accidentes Personales (que cubre gastos médicos, invalidez parcial permanente, invalidez total permanente y muerte), por lesiones corporales sufridas como consecuencia directa e inmediata de los accidentes que ocurran en el desempeño de su trabajo.

### **1.8.4 CONDICIONES ADICIONALES.**

De suspenderse por cualquier razón la vigencia o cobertura de las Pólizas nominadas precedentemente, o bien se presente la existencia de eventos no cubiertos por las mismas; la empresa adjudicada, se hace enteramente responsable frente a YPFB, por todos los accidentes que hayan podido sufrir su personal en el desempeño de sus funciones.

La empresa adjudicada, deberá entregar una copia de las citadas pólizas y/o notas de coberturas a YPFB antes de la suscripción del contrato.

Elaborado por:	Revisado por:	Aprobado por:
<i>Ing. Ronald Multon Medinaceli Villarroel TÉCNICO DE INGENIERÍA Y PROYECTOS I UIP - UDC - DRCB - GRGD - Y.P.F.B</i>	<i>Ing. Carlos Zavaleta Paniagua RESPONSABLE DE INGENIERÍA Y PROYECTOS UIP - UDC - DRCB - GRGD - Y.P.F.B</i>	<i>Ing. Angel Vargas Guzman JEFE UNIDAD DISTRITAL DE CONSTRUCCIONES. UIP - UDC - DRCB - GRGD - Y.P.F.B</i>



## 1.9 GARANTÍAS FINANCIERAS

### 1.9.1 GARANTÍA SERIEDAD DE PROPUESTA

A elección del proponente podrá presentar:

- **Boleta de Garantía**, emitida por una Entidad Bancaria del Estado Plurinacional de Bolivia, registrada, autorizada y bajo el control de la Autoridad de Supervisión del Sistema Financiero-ASFI, a la orden/a favor de Yacimientos Petrolíferos Fiscales Bolivianos, con las características expresas de **renovable, irrevocable y de ejecución inmediata** con vigencia de 90 días por un importe equivalente al 1 % del valor total de la propuesta económica.
- **Garantía a Primer Requerimiento**, emitida por una Entidad Bancaria del Estado Plurinacional de Bolivia, registrada, autorizada y bajo el control de la Autoridad de Supervisión del Sistema Financiero-ASFI, a la orden/a favor de Yacimientos Petrolíferos Fiscales Bolivianos, con las características expresas de **renovable, irrevocable y de ejecución a primer requerimiento** con vigencia de 90 días, por un importe equivalente al 1 % del valor total la propuesta económica.
- **Póliza de caución a Primer requerimiento para Entidades Públicas**, emitida por una empresa aseguradora del Estado Plurinacional de Bolivia, registrada, autorizada y bajo el control de la Autoridad de Fiscalización y Control de Pensiones y Seguros a la orden/a favor de Yacimientos Petrolíferos Fiscales Bolivianos, con las características expresas de **renovable, irrevocable y de ejecución a primer requerimiento** con vigencia de 90 días a contar de la fecha prevista para la presentación de propuestas y por un importe equivalente de al menos a 1 % del valor total de la propuesta económica.

### 1.9.2 GARANTÍA DE CUMPLIMIENTO DE CONTRATO

A elección del proponente podrá presentar:

- Boleta de Garantía, emitida por una Entidad Bancaria del Estado Plurinacional de Bolivia, registrada, autorizada y bajo el control de la Autoridad de Supervisión del Sistema Financiero-ASFI, a la orden/a favor de Yacimientos Petrolíferos Fiscales Bolivianos, con características expresas de renovable, irrevocable y de ejecución inmediata con vigencia de 60 días calendario adicionales a la vigencia del contrato, por un importe equivalente al 7% del valor total del contrato.
- Garantía a Primer Requerimiento, emitida por una Entidad Bancaria del Estado Plurinacional de Bolivia, registrada, autorizada y bajo el control de la Autoridad de Supervisión del Sistema Financiero-ASFI, a la orden/a favor de Yacimientos Petrolíferos Fiscales Bolivianos, con características expresas de renovable, irrevocable y de ejecución a primer requerimiento con

Elaborado por:	Revisado por:	Aprobado por:
<i>Ing. Ronald Multon Medinaceli Villarroel TÉCNICO DE INGENIERÍA Y PROYECTOS I UIP - UDC - DRCB - GRGD - Y.P.F.B</i>	<i>Ing. Carlos Zavaleta Paniagua RESPONSABLE DE INGENIERÍA Y PROYECTOS UIP - UDC - DRCB - GRGD - Y.P.F.B</i>	<i>Ing. Angel Vargas Guzman JEFE UNIDAD DISTRITAL DE CONSTRUCCIONES. UIP - UDC - DRCB - GRGD - Y.P.F.B</i>



**ESPECIFICACIONES TÉCNICAS PARA OBRAS**  
**OBRAS CIVILES CONSTRUCCIÓN RED SECUNDARIA AMPLIACIONES VALLE ALTO**

RG-02-A-GCC

Hoja:  
11 de 19

vigencia de 60 días calendario adicionales a la vigencia del contrato, por un importe equivalente al 7% del valor total del contrato.

- **Póliza de caución a Primer requerimiento para Entidades Públicas**, emitida por una empresa aseguradora del Estado Plurinacional de Bolivia, registrada, autorizada y bajo el control de la Autoridad de Fiscalización y Control de Pensiones y Seguros a la orden/a favor de Yacimientos Petrolíferos Fiscales Bolivianos, con las características expresas de **renovable, irrevocable y de ejecución a primer requerimiento** con vigencia de 60 días calendario adicionales a la vigencia del contrato, por un importe equivalente al 7% del valor total del contrato.

### 1.9.3 GARANTÍA ADICIONAL A LA GARANTÍA DE CUMPLIMIENTO DE CONTRATO DE OBRAS

En caso que la propuesta económica del proponente adjudicado esté por debajo de ochenta y cinco por ciento (85%) del Precio Referencial, y con el propósito de garantizar la calidad de la obra, el proponente a su elección deberá presentar:

- **Boleta de Garantía**, emitida por una Entidad Bancaria del Estado Plurinacional de Bolivia, registrada, autorizada y bajo el control de la Autoridad de Supervisión del Sistema Financiero-ASFI, a la orden/a favor de Yacimientos Petrolíferos Fiscales Bolivianos, con características expresas de renovable, irrevocable y de ejecución inmediata con vigencia de 60 días calendario adicionales a la vigencia del contrato, por un importe equivalente a la diferencia entre el ochenta y cinco por ciento (85%) del Precio Referencial y el valor de su propuesta económica.
- **Garantía a Primer Requerimiento**, emitida por una Entidad Bancaria del Estado Plurinacional de Bolivia, registrada, autorizada y bajo el control de la Autoridad de Supervisión del Sistema Financiero-ASFI, a la orden/a favor de Yacimientos Petrolíferos Fiscales Bolivianos, con características expresas de renovable, irrevocable y de ejecución a primer requerimiento con vigencia de 60 días calendario adicionales a la vigencia del contrato, por un importe equivalente a la diferencia entre el ochenta y cinco por ciento (85%) del Precio Referencial y el valor de su propuesta económica.

### 1.9.4 CORRECTA INVERSIÓN DE ANTICIPO

“Con el propósito de garantizar la devolución del anticipo inicial entregado, en caso que éste haya sido solicitado, la empresa contratista a su elección deberá presentar

- **Boleta de Garantía**, emitida por una Entidad Bancaria del Estado Plurinacional de Bolivia, registrada, autorizada y bajo el control de la Autoridad de Supervisión del Sistema Financiero – ASFI, a la orden/a favor de Yacimientos Petrolíferos Fiscales Bolivianos, con características expresas de **renovable, irrevocable y de ejecución inmediata** cuya vigencia será de 60 días

Elaborado por:	Revisado por:	Aprobado por:
<i>Ing. Ronald Multon Medinaceli Villarroel</i> TÉCNICO DE INGENIERÍA Y PROYECTOS I UIP - UDC - DRCB - GRGD - Y.P.F.B	<i>Ing. Carlos Zavaleta Paniagua</i> RESPONSABLE DE INGENIERÍA Y PROYECTOS UIP - UDC - DRCB - GRGD - Y.P.F.B	<i>Ing. Angel Vargas Guzman</i> JEFE UNIDAD DISTRITAL DE CONSTRUCCIONES. UIP - UDC - DRCB - GRGD - Y.P.F.B



**ESPECIFICACIONES TÉCNICAS PARA OBRAS**  
**OBRAS CIVILES CONSTRUCCIÓN RED SECUNDARIA AMPLIACIONES VALLE ALTO**

RG-02-A-GCC

Hoja:  
12 de 19

adicionales a la vigencia del contrato, por un importe equivalente al 100% del monto del anticipo.

- **Garantía a Primer Requerimiento**, emitida por una Entidad Bancaria del Estado Plurinacional de Bolivia, registrada, autorizada y bajo el control de la Autoridad de Supervisión del Sistema Financiero – ASFI, a la orden/a favor de Yacimientos Petrolíferos Fiscales Bolivianos, con características expresas de **renovable, irrevocable y de ejecución a primer requerimiento** cuya vigencia será de 60 días adicionales a la vigencia del contrato, a la orden de Yacimientos Petrolíferos Fiscales Bolivianos, por un importe equivalente al 100% del monto del anticipo.

### **1.10 DISPOSICIONES AMBIENTALES**

La Empresa CONTRATISTA deberá dar estricto cumplimiento a los compromisos Ambientales aprobados a través del Documento Ambiental (solicitado por la Contratista a la firma del contrato) con el cual se obtuvo la Autorización Ambiental (Licencia Ambiental -LA-) para el proyecto, como también las disposiciones emitidas por la Autoridad Ambiental Competente al momento de otorgar la LA y otros requerimientos ambientales exigidos por el personal de YPFB del proyecto. Para el efecto, el CONTRATISTA deberá remitir a YPFB toda aquella documentación de respaldo que demuestre el cumplimiento de los Planes, Programas y Procedimientos. Para el efecto, el CONTRATISTA deberá remitir a YPFB, según el alcance del presente proyecto, la información solicitada en el Anexo “Requisitos de Protección Ambiental Contratistas”, parte integral del presente documento.

Toda esta documentación de respaldo deberá demostrar el cumplimiento de la legislación aplicable, misma que será de insumo para la elaboración de los Informes de Monitoreo Ambiental que elabore YPFB cuando corresponda.

El CONTRATISTA acuerda dar cumplimiento con todas las disposiciones técnicas y administrativas establecidas en la legislación ambiental y forestal vigente, como también la reglamentación sectorial, normativa conexas y todo instrumento legal promulgado durante el periodo de vigencia del CONTRATO. En tal sentido y en caso de contravenciones a estas normas, leyes y/o regulaciones, el CONTRATISTA asume la responsabilidad y sus consecuencias, así como la reparación de estas, cuando corresponda.

De presentarse cualquier contingencia, eventualidad o suceso no deseado que provoque pérdidas, daños y/o perjuicios ambientales; el CONTRATISTA deberá comunicar inmediatamente a YPFB para que se proceda en el marco de la legislación aplicable. Por su parte, el CONTRATISTA tomará acciones inmediatas de prevención, mitigación y/o remediación. Para tal efecto, el mismo deberá remitir a YPFB informes, planillas, registros, comprobantes y toda documentación de respaldo que demuestre el cumplimiento del Plan de Contingencias.

Elaborado por:	Revisado por:	Aprobado por:
<i>Ing. Ronald Multon Medinaceli Villaruel</i> TÉCNICO DE INGENIERÍA Y PROYECTOS I UIP - UDC - DRCB - GRGD - Y.P.F.B	<i>Ing. Carlos Zavaleta Paniagua</i> RESPONSABLE DE INGENIERÍA Y PROYECTOS UIP - UDC - DRCB - GRGD - Y.P.F.B	<i>Ing. Angel Vargas Guzman</i> JEFE UNIDAD DISTRITAL DE CONSTRUCCIONES. UIP - UDC - DRCB - GRGD - Y.P.F.B



**ESPECIFICACIONES TÉCNICAS PARA OBRAS  
OBRAS CIVILES CONSTRUCCIÓN RED SECUNDARIA AMPLIACIONES VALLE ALTO**

RG-02-A-GCC

Hoja:  
13 de 19

La contratista se obliga a aplicar los lineamientos establecidos en el Anexo “Requisitos de Protección Ambiental Contratistas”. Este anexo establece la generación de planillas de la gestión de residuos sólidos durante la ejecución del proyecto, además de solicitar un informe donde se detalle las acciones y lineamientos seguidos para una adecuada gestión de residuos sólidos.

Al momento de adjudicarse el servicio, YPFB entregará a la CONTRATISTA el Procedimiento Gerencial de Residuos Sólidos para su aplicación, según corresponda durante la ejecución de sus actividades.

Al momento de adjudicarse el servicio, YPFB entregará a la CONTRATISTA el Procedimiento Gerencial de Residuos Sólidos para su aplicación, según corresponda durante la ejecución de sus actividades.

### **1.11 EXPERIENCIA DE LA EMPRESA**

La experiencia general y específica del proponente será computada considerando las obras ejecutadas durante los últimos 10 años. La información provista por la empresa proponente en la presentación de propuestas debe estar respaldada por actas de entrega definitiva, certificado y/o documento que demuestre la conclusión de la obra. Cuando los respaldos citados no contemplen toda la información requerida en los formularios de la propuesta, se podrán presentar documentos **adicionales** a los citados donde se evidencie y/o complemente la información solicitada.

- **EXPERIENCIA GENERAL DE LA EMPRESA**

La sumatoria de la experiencia de la empresa proponente, deberá sumar al menos (1) una vez el monto del precio referencial establecido en el Documento Base de Contratación

- **EXPERIENCIA ESPECÍFICA DE LA EMPRESA**

La sumatoria de la experiencia específica de la empresa proponente en obras similares, deberá sumar al menos 0,5 veces el monto del precio referencial establecido en el Documento Base de Contratación

#### **OBRAS SIMILARES**

Se consideran como obras similares aquellas en las cuales la empresa proponente haya realizado cualquiera de los siguientes trabajos:

- Obras civiles y/o mecánicas para la construcción y/o mantenimiento de red secundaria
- Obras civiles y/o mecánicas para la construcción y mantenimiento de gasoductos y redes primarias

Elaborado por:	Revisado por:	Aprobado por:
<i>Ing. Ronald Multon Medinaceli Villaruel TÉCNICO DE INGENIERÍA Y PROYECTOS I UIP - UDC - DRCB - GRGD - Y.P.F.B</i>	<i>Ing. Carlos Zavaleta Paniagua RESPONSABLE DE INGENIERÍA Y PROYECTOS UIP - UDC - DRCB - GRGD - Y.P.F.B</i>	<i>Ing. Angel Vargas Guzman JEFE UNIDAD DISTRITAL DE CONSTRUCCIONES. UIP - UDC - DRCB - GRGD - Y.P.F.B</i>



**ESPECIFICACIONES TÉCNICAS PARA OBRAS**  
**OBRAS CIVILES CONSTRUCCIÓN RED SECUNDARIA AMPLIACIONES VALLE ALTO**

RG-02-A-GCC

Hoja:  
14 de 19

- Obras civiles y/o mecánicas para la construcción de acometidas para gas natural
- Construcción de redes de agua potable, alcantarillado, telefonía, desagüé pluvial, sistemas de riego, fibra óptica y/o cableado estructural.

**1.12 EXPERIENCIA DEL PERSONAL TÉCNICO CLAVE (SUJETO A EVALUACIÓN)**

N°	FORMACIÓN	CARGO A DESEMPEÑAR	CANTIDAD REQUERIDA	EXPERIENCIA	CARGOS SIMILARES
1	INGENIERO CIVIL, INGENIERO MECÁNICO, INGENIERO INDUSTRIAL, INGENIERO PETROLERO, ARQUITECTO, CONSTRUCTOR CIVIL, INGENIERO EN CONSTRUCCIONES Y/O RAMAS AFINES DE LA INGENIERÍA O DE LA CONSTRUCCIÓN CON TÍTULO EN PROVISIÓN NACIONAL	RESIDENTE DE OBRA	1	GENERAL: 2 años ESPECIFICA: 1 año en cargos similares y obras similares (*)	FISCAL DE OBRAS, SUPERVISOR DE OBRAS, SUPERINTENDENTE DE OBRAS, DIRECTOR DE OBRAS O RESIDENTE DE OBRAS
2	PROFESIONAL, TÉCNICO O BACHILLER CON AL MENOS UN CURSO CONCLUIDO EN EL MANEJO DE PROGRAMAS ESPECIALIZADOS EN DIBUJO DIGITAL (EJM. AUTOCAD, VECTOR, CIVIL DESING)	DIBUJANTE DE PLANOS AS-BUILT	1	EXPERIENCIA ESPECIFICA: HABER REALIZADO EL DIBUJO DE PLANOS PARA AL MENOS 2 OBRAS DE CONSTRUCCIÓN	DIBUJANTE DE PLANOS, CADISTA, Y/O SIMILAR QUE INVOLUCRE EL DIBUJO DE PLANOS CONSTRUCTIVOS

**(\*) Las Obras similares se encuentran detalladas en el punto EXPERIENCIA DE LA EMPRESA**

**NOTA:**

1. En los casos en que correspondiese, la experiencia del personal clave podrá ser contabilizada antes de la obtención del título en provisión nacional y en caso de presentarse sobre posición de fechas en el formulario correspondiente el tiempo traslapado será contabilizado una sola vez.
2. Los Documentos de Respaldo para los cargos requeridos son:

- Residente de Obra :

CERTIFICADO DE TRABAJO O ACTAS DE RECEPCIÓN DEFINITIVA DE LAS OBRAS O FORMULARIO DE CIERRE Y/O LIQUIDACIÓN DE OBRAS.

- Dibujante de Planos AS-BUILT :

CERTIFICADO DE TRABAJO.

Elaborado por:	Revisado por:	Aprobado por:
<i>Ing. Ronald Multon Medinaceli Villarroel TÉCNICO DE INGENIERÍA Y PROYECTOS I UIP - UDC - DRCB - GRGD - Y.P.F.B</i>	<i>Ing. Carlos Zavaleta Paniagua RESPONSABLE DE INGENIERÍA Y PROYECTOS UIP - UDC - DRCB - GRGD - Y.P.F.B</i>	<i>Ing. Angel Vargas Guzman JEFE UNIDAD DISTRITAL DE CONSTRUCCIONES. UIP - UDC - DRCB - GRGD - Y.P.F.B</i>

### **1.13 PERSONAL TÉCNICO Y DE APOYO MÍNIMO REQUERIDO (OBLIGATORIO PERO NO SUJETO A EVALUACIÓN)**

**TABLA: PERSONAL TÉCNICO Y DE APOYO MÍNIMO REQUERIDO  
PARA LA EJECUCIÓN DE LAS OBRAS (OBLIGATORIO PERO NO SUJETO A EVALUACIÓN):**

N°	CARGO	FORMACIÓN	NUMERO DE PERSONAS
1	Capataz	-	2
2	Chofer	-	2
3	Albañil	-	4
4	Ayudante	-	10
5	Plomero	-	2
6	Peon	-	30
7	Operador de Cortadora de Disco	-	2
8	Operador de Martillo Perforador/Compresora	-	2
9	Operador de Compactadora	-	2
10	Monitor de SMS	De acuerdo al punto 1.6.	De acuerdo al punto 1.6.

## **2 CONDICIONES REQUERIDAS**

### **2.1 NORMATIVA APLICABLE AL PROCESO DE CONTRATACIÓN**

La normativa aplicable al presente proceso de contratación es el Reglamento de Contrataciones Directas en el Marco del Decreto Supremo No 29506 modalidad **Contratación Directa por Licitación.**

### **2.2 PLAZO DE EJECUCIÓN DE LA OBRA**

El plazo de ejecución se encuentra descrito en el siguiente cuadro, de acuerdo al tiempo establecido en días calendario; computables a partir de que se emita la Orden de Proceder hasta la Entrega Provisional.

NOMBRE/DISTRITO/DESCRIPCIÓN	PLAZO DE EJECUCIÓN [Días Calendario]
<b>OBRAS CIVILES CONSTRUCCIÓN RED SECUNDARIA AMPLIACIONES VALLE ALTO</b>	<b>85 DÍAS</b>

Las Empresas Proponentes deberán ofertar un plazo de ejecución igual o menor al establecido y en ningún caso un plazo mayor al estimado.

Elaborado por:	Revisado por:	Aprobado por:
<i>Ing. Ronald Multon Medinaceli Villaruel TÉCNICO DE INGENIERÍA Y PROYECTOS I UIP - UDC - DRCB - GRGD - Y.P.F.B</i>	<i>Ing. Carlos Zavaleta Paniagua RESPONSABLE DE INGENIERÍA Y PROYECTOS UIP - UDC - DRCB - GRGD - Y.P.F.B</i>	<i>Ing. Angel Vargas Guzman JEFE UNIDAD DISTRITAL DE CONSTRUCCIONES. UIP - UDC - DRCB - GRGD - Y.P.F.B</i>



### 2.3 UBICACIÓN DE LA OBRA

Los trabajos de Construcción serán realizados en tres municipios:

DETALLE	DATO
Municipio	TARATA
Distrito	1
OTB's / ZONAS	ZONA CENTRAL TARATA, ZONA LABANDA, ZONA LADERA Y SAN ANTONIO

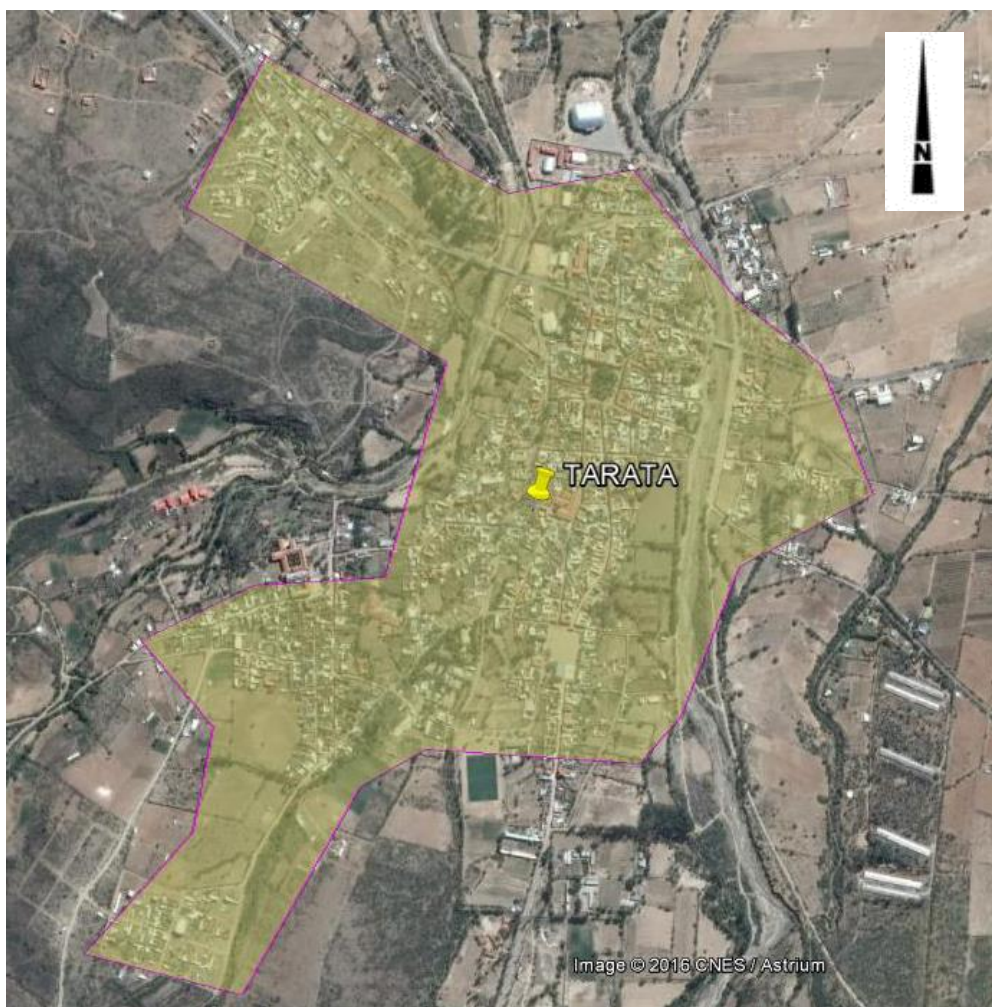

Área de Intervención del Proyecto

Elaborado por:	Revisado por:	Aprobado por:
<i>Ing. Ronald Multon Medinaceli Villaruel</i> TÉCNICO DE INGENIERÍA Y PROYECTOS I UIP - UDC - DRCB - GRGD - Y.P.F.B	<i>Ing. Carlos Zavaleta Paniagua</i> RESPONSABLE DE INGENIERÍA Y PROYECTOS UIP - UDC - DRCB - GRGD - Y.P.F.B	<i>Ing. Angel Vargas Guzman</i> JEFE UNIDAD DISTRICTAL DE CONSTRUCCIONES. UIP - UDC - DRCB - GRGD - Y.P.F.B

DETALLE	DATO
Municipio	SAN BENITO
Distrito	1
OTB's	---



Área de Intervención del Proyecto

Elaborado por:	Revisado por:	Aprobado por:
<b>Ing. Ronald Multon Medinaceli Villarroel</b> TÉCNICO DE INGENIERÍA Y PROYECTOS I UIP - UDC - DRCB - GRGD - Y.P.F.B	<b>Ing. Carlos Zavaleta Paniagua</b> RESPONSABLE DE INGENIERÍA Y PROYECTOS UIP - UDC - DRCB - GRGD - Y.P.F.B	<b>Ing. Angel Vargas Guzman</b> JEFE UNIDAD DISTRITAL DE CONSTRUCCIONES. UIP - UDC - DRCB - GRGD - Y.P.F.B

DETALLE	DATO
Municipio	PUNATA
Distrito	1
OTB's	JUNTA VECINAL 7



Área de Intervención del Proyecto

Elaborado por:	Revisado por:	Aprobado por:
<i>Ing. Ronald Multon Medinaceli Villarroel</i> TÉCNICO DE INGENIERÍA Y PROYECTOS I UIP - UDC - DRCB - GRGD - Y.P.F.B	<i>Ing. Carlos Zavaleta Paniagua</i> RESPONSABLE DE INGENIERÍA Y PROYECTOS UIP - UDC - DRCB - GRGD - Y.P.F.B	<i>Ing. Angel Vargas Guzman</i> JEFE UNIDAD DISTRITAL DE CONSTRUCCIONES. UIP - UDC - DRCB - GRGD - Y.P.F.B



**ESPECIFICACIONES TÉCNICAS PARA OBRAS**  
**OBRAS CIVILES CONSTRUCCIÓN RED SECUNDARIA AMPLIACIONES VALLE ALTO**

RG-02-A-GCC

Hoja:  
19 de 19

## **2.4 FORMA DE PAGO DE LA OBRA**

Los pagos serán parciales de acuerdo a solicitud de la Empresa CONTRATISTA, mismos que se realizarán según planilla o certificado de avance aprobado por el Supervisor y Fiscal de Obras.

## **2.5 MULTAS**

Se han establecido multas para la presente especificación conforme el siguiente detalle:

<b>MOTIVO DE LA MULTA</b>	<b>MULTA</b>
Por exceder el plazo de ejecución de obra establecido.	1% por cada día de retraso
Por cambio del personal clave	0,15 % del monto total del contrato
Por dos llamadas de atención sobre un mismo tema	0,20 % del monto total del contrato

## **2.6 GARANTÍA DE LA OBRA**

Con el propósito de garantizar la calidad de la obra realizada, una vez firmada el acta de entrega definitiva, la empresa contratista deberá presentar una carta notariada en dos ejemplares originales correspondiente a la Garantía de Calidad de obra Realizada, dicho documento debe establecer que en un periodo de 2 años a partir de la recepción de obra, la empresa contratista debe subsanar de cualquier observación encontrada a causa de un trabajo deficiente en la obra. Ante este hecho, la empresa contratista deberá actuar de forma inmediata y asumir todos los costos en que se incurra por esta causa. En caso de incumplimiento de esta Garantía, se realizara el informe correspondiente del personal encargado de YPFB y será causal de descalificación para futuras licitaciones.

## **2.7 PROPUESTA TÉCNICA**

### **ORGANIGRAMA**

Las empresas proponentes deberán presentar un organigrama que contemple a todo el personal comprometido para la obra, este organigrama debe contemplar al personal técnico clave (sujeto a evaluación) y al personal técnico y de apoyo mínimo requerido (no sujeto a evaluación).

### **NUMERO DE FRENTE A UTILIZAR**

Las empresas proponentes deberán contemplar mínimamente **2 frentes de trabajo** para la presente obra.

Elaborado por:	Revisado por:	Aprobado por:
<i>Ing. Ronald Multon Medinaceli Villaruel</i> TÉCNICO DE INGENIERÍA Y PROYECTOS I UIP - UDC - DRCB - GRGD - Y.P.F.B	<i>Ing. Carlos Zavaleta Paniagua</i> RESPONSABLE DE INGENIERÍA Y PROYECTOS UIP - UDC - DRCB - GRGD - Y.P.F.B	<i>Ing. Angel Vargas Guzman</i> JEFE UNIDAD DISTRITAL DE CONSTRUCCIONES. UIP - UDC - DRCB - GRGD - Y.P.F.B