La fuerza que transforma Bolivia	**UNIDAD SOLICITANTE: DISTRITO REDES DE GAS SANTA CRUZ**	**Anexo 4**
	OBJETO DE LA CONTRATACION: OBRAS CIVILES Y MECANICAS CONSTRUCCION AMPLIACION RED SECUNDARIA GUAYARAMERIN	**Hoja:** 1 de 2

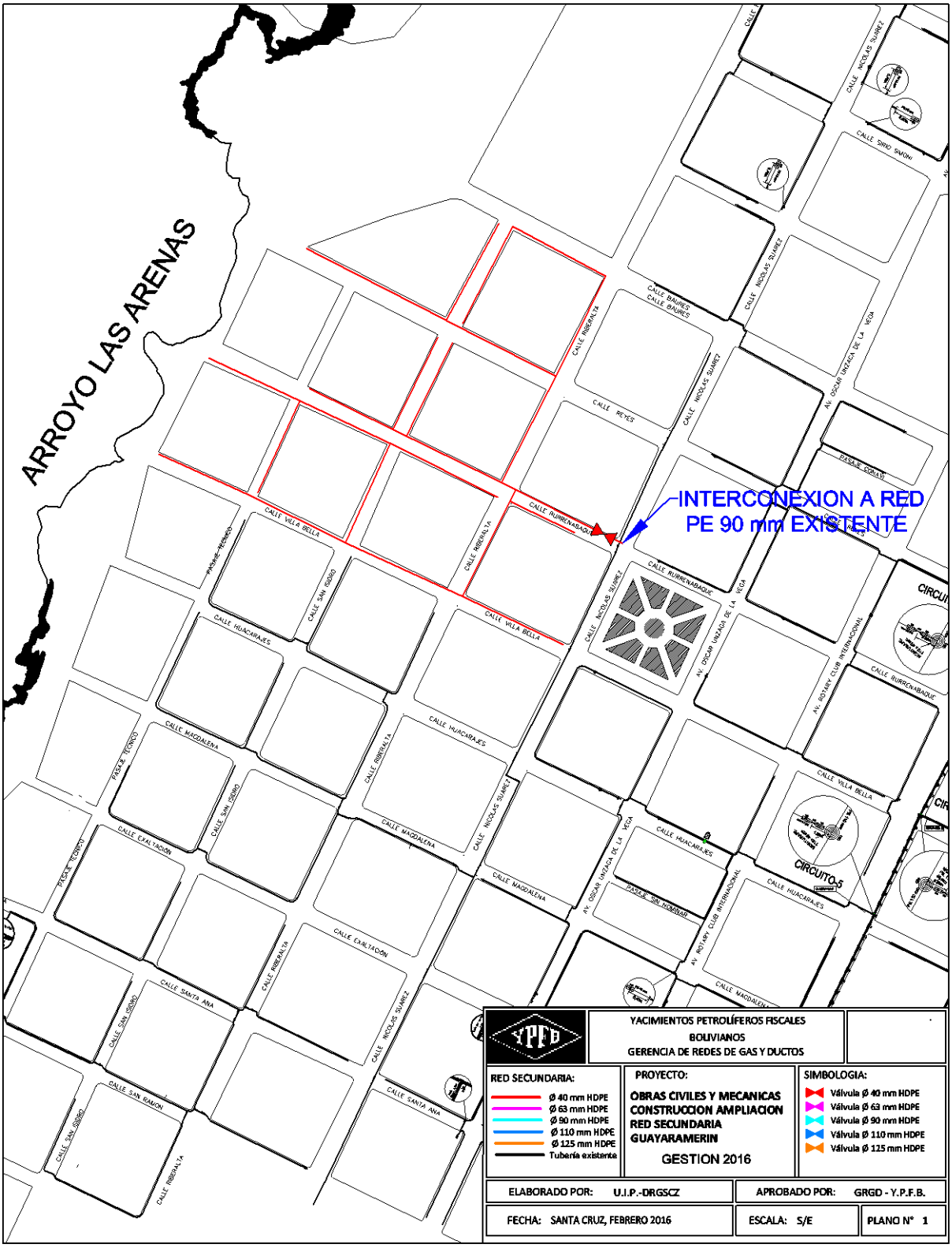
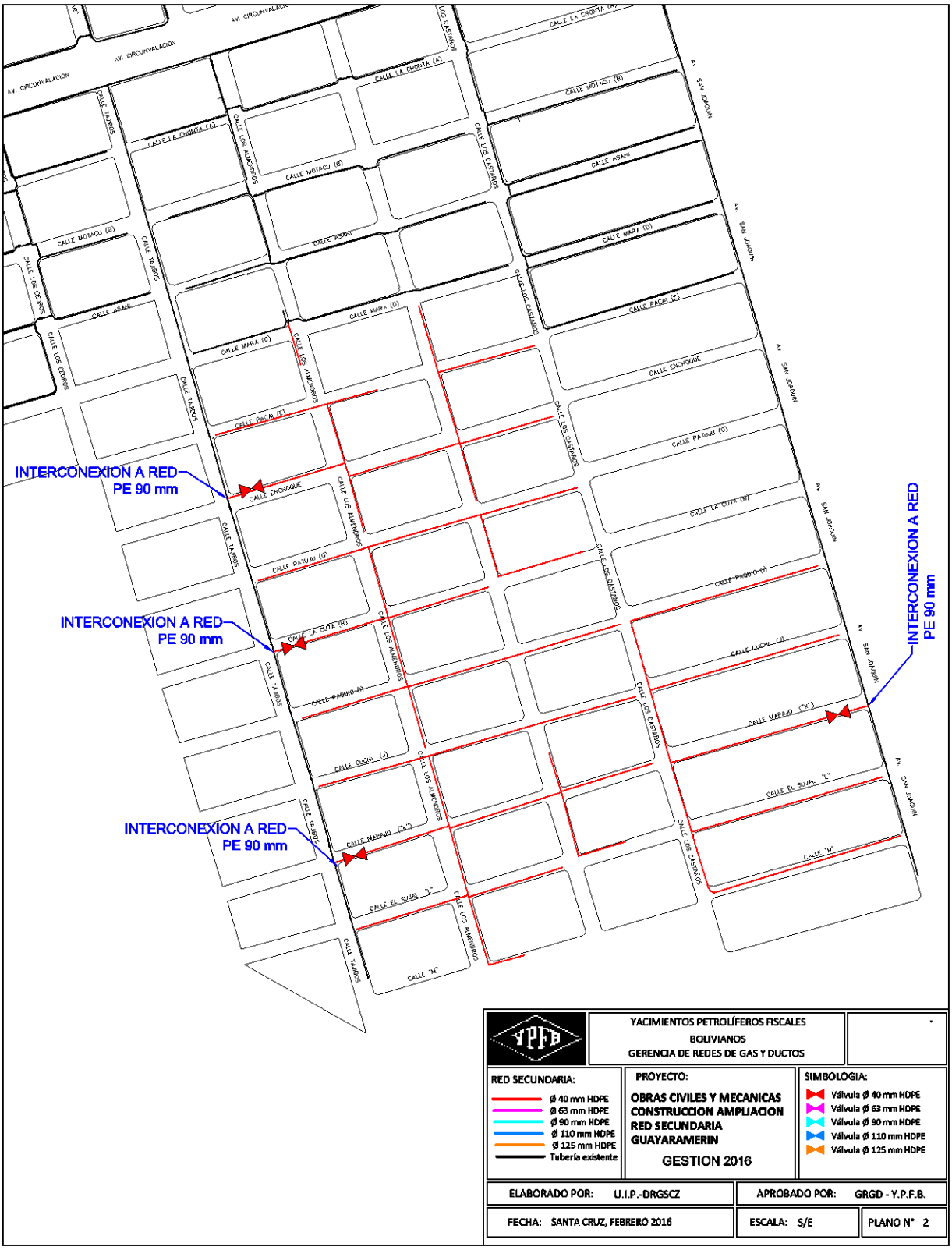
La fuerza que transforma Bolivia	**UNIDAD SOLICITANTE: DISTRITO REDES DE GAS SANTA CRUZ**	**Anexo 4**
	OBJETO DE LA CONTRATACION: OBRAS CIVILES Y MECANICAS CONSTRUCCION AMPLIACION RED SECUNDARIA GUAYARAMERIN	**Hoja:** 2 de 2