

CORTE B-B'
esc. 1:100

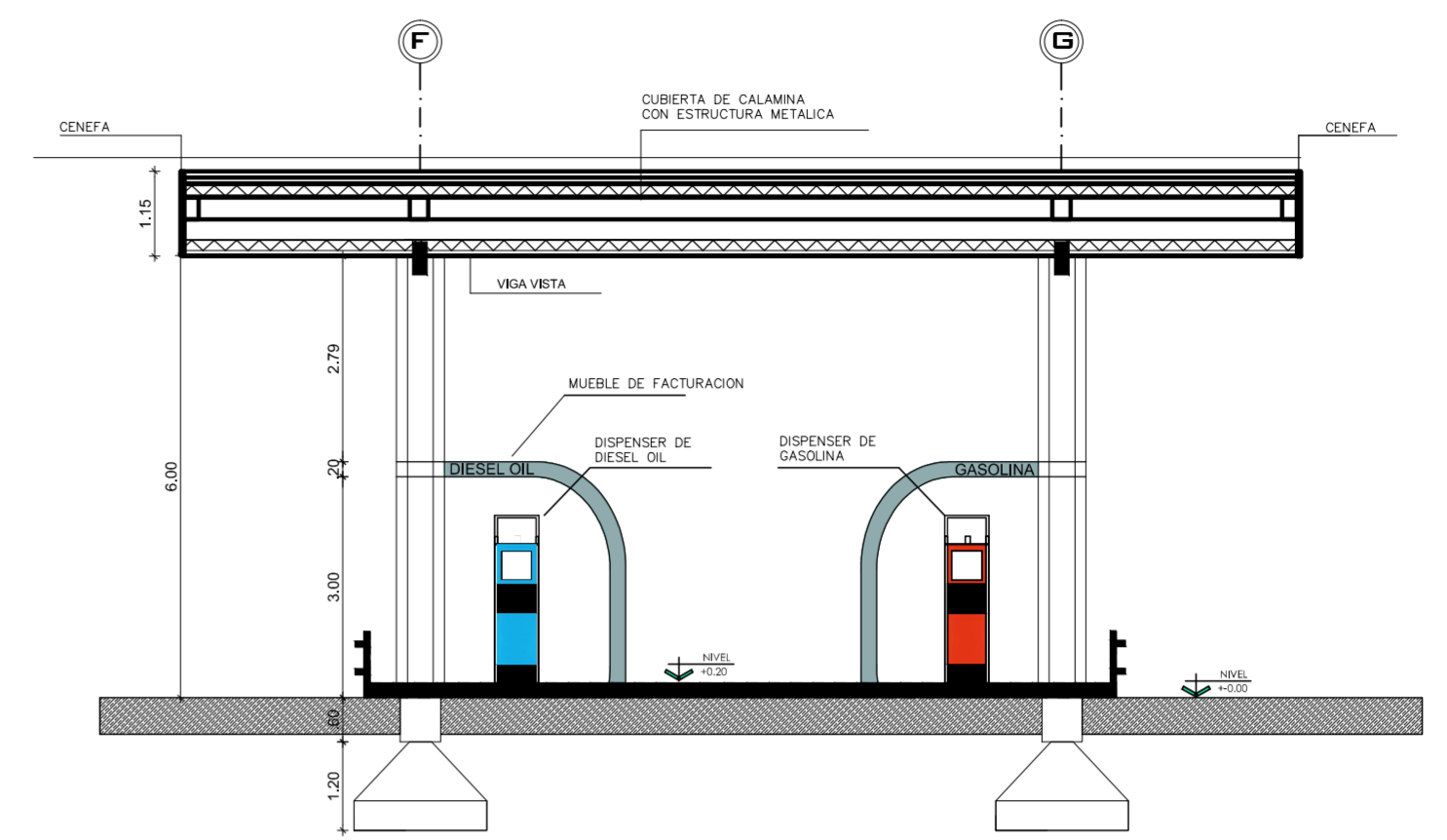

CORTE TRANSVERSAL ISLA LIQUIDOS
esc. 1:100

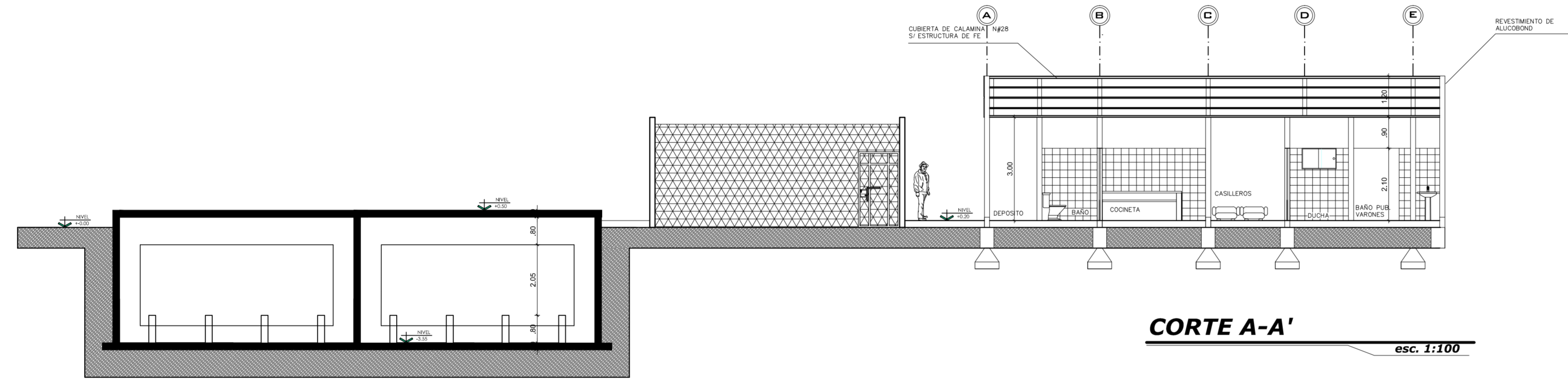

CORTE A-A'
esc. 1:100

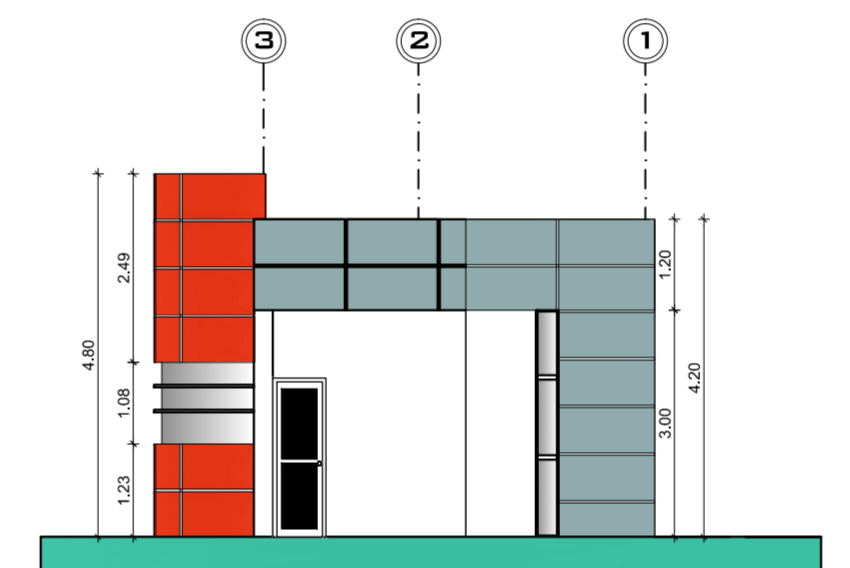

ELEVACION LAT. DERECHA
esc. 1:100

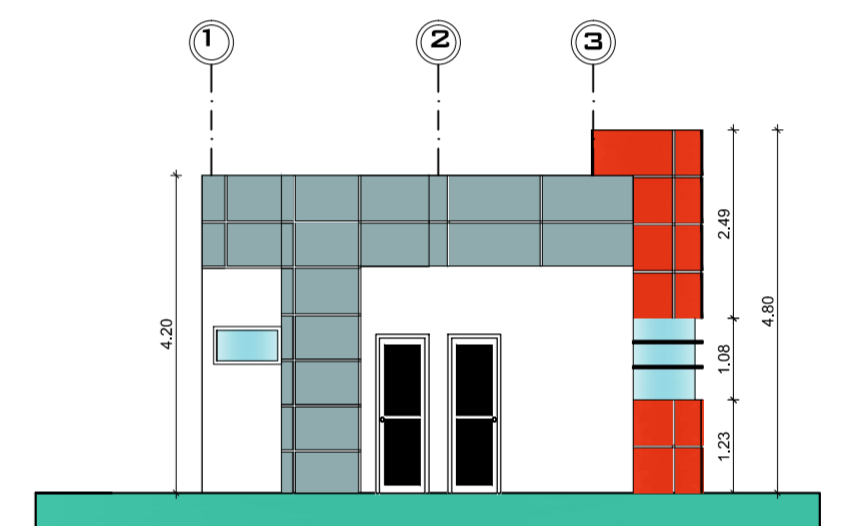

ELEVACION LAT. IZQUIERDA
esc. 1:100

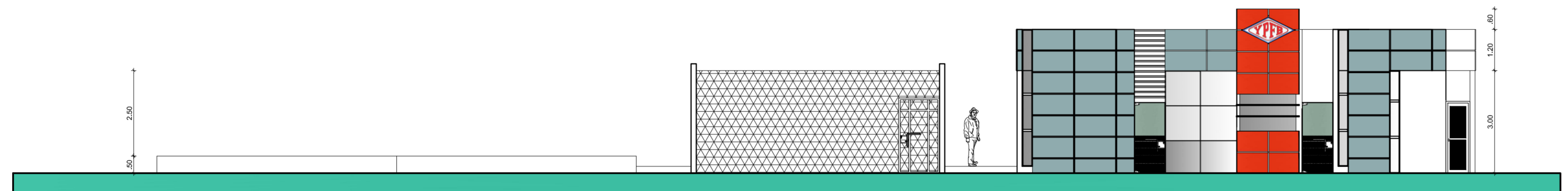

ELEVACION FRONTAL ADMINISTRACION
esc. 1:100

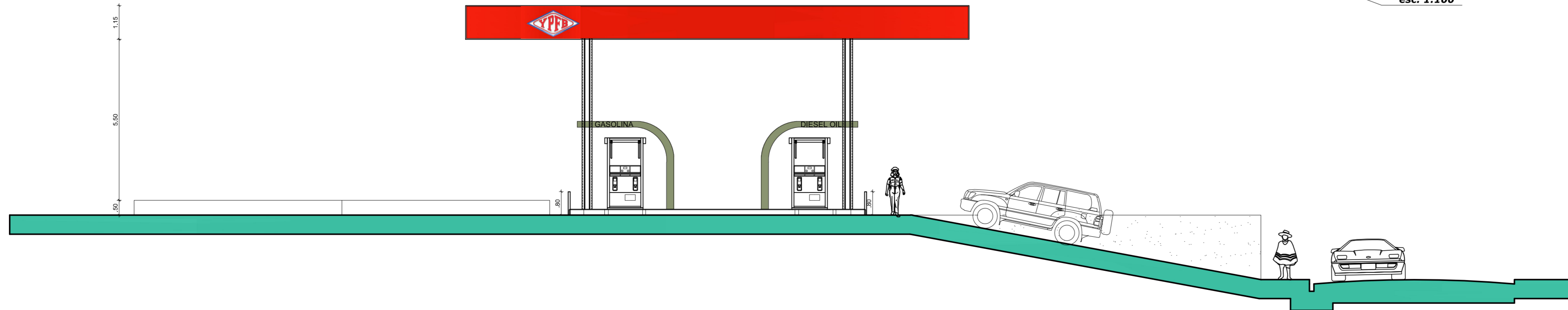

ELEVACION FRONTAL ISLA LIQUIDOS
esc. 1:100

YACIMIENTOS PETROLIFEROS FISCALES BOLIVIANOS GERENCIA NACIONAL DE COMERCIALIZACION DIRECCION NACIONAL DE DISTRITOS COMERCIALES UNIDAD TECNICA DE PROYECTOS		 Corporación La fuerza que transforma Bolivia
Estudio: ELABORACION DEL PROYECTO ESTACION DE SERVICIO TERMINAL DE BUSES POTOSI		
JEFE DE UNIDAD: ING. CHRISTIAN CHOQUE		
ELABORADO POR	FECHA	FIRMA
DISEÑO: ING. LUIS ANTONIO TEJEDA	OCTUBRE 2014	
DIBUJO: JUAN ANTONIO SILVA	OCTUBRE 2014	
REVISADO POR	FECHA	FIRMA
SUP.		
Título: ARQUITECTONICO		
CORTES-ELEV.	CODIGO:	N° de Lamina: 05/10
Escala: Escala: 1:100		