



*La fuerza que transforma Bolivia*

**GERENCIA REDES DE GAS Y DUCTOS  
DISTRITAL REDES DE GAS COCHABAMBA**

**ESPECIFICACIONES TÉCNICAS  
PARA CONTRATACIÓN DE OBRAS BAJO LA MODALIDAD DE CONTRATACIÓN DIRECTA  
POR LICITACIÓN**

**OBRAS CIVILES CONSTRUCCION DE RED SECUNDARIA MUNICIPIO CERCADO DISTRITO 9  
AMPLIACIONES OTB´S SAN JOSE DE LA BANDA PLAN B, TAMBORADITA, 21 DE ABRIL,  
PAMPITAS MEJILLONES Y VILLA VICTORIA**

**COCHABAMBA  
JULIO – 2017**

	<b>ESPECIFICACIONES TÉCNICAS PARA OBRAS</b> <b>OBRAS CIVILES CONSTRUCCION DE RED SECUNDARIA MUNICIPIO CERCADO</b> <b>DISTRITO 9 AMPLIACIONES OTB'S SAN JOSE DE LA BANDA PLAN B,</b> <b>TAMBORADITA, 21 DE ABRIL, PAMPITAS MEJILLONES Y VILLA VICTORIA</b>	RG-02-A-GCC
		Hoja: 1 de 9

## ESPECIFICACIONES TÉCNICAS PARA LA CONSTRUCCIÓN DE RED SECUNDARIA

### **1 CARACTERÍSTICAS DE LA OBRA**

#### **1.1 OBRAS CIVILES**

Las especificaciones técnicas para la ejecución de las obras civiles se encuentran detalladas en el Anexo 1.

#### **1.2 OBRAS MECÁNICAS**

La ejecución de las obras mecánicas será realizada por personal de YPFB.

#### **1.3 PLANOS Y GRÁFICOS**

En el Anexo 2 del presente documento se encuentran detallados los gráficos que componen la presente especificación técnica.

#### **1.4 EQUIPO MÍNIMO REQUERIDO PARA LA OBRA**

A continuación se detalla el equipo mínimo requerido para la ejecución de la obra.

#### **EQUIPO MÍNIMO REQUERIDO PARA LA OBRA**

<b>PERMANENTE (PARA CADA FRENTE DE TRABAJO)</b>			
N°	DESCRIPCIÓN	UNIDAD	CANTIDAD
1	Amoladora o Cortadora de Disco	PZA.	1
2	Compactadoras mecánicas	PZA.	1
3	Bomba de achique	PZA.	1
4	Compresor	PZA.	1
5	Cortadoras mecánicas	PZA.	1
6	Generador de Energía Eléctrica	PZA.	1
7	Martillo Perforador	PZA.	1
8	Mezcladora mecánica	PZA.	1
9	Vehículos para transporte de materiales, herramientas, etc.	PZA.	1

El equipo a requerimiento es aquel necesario para la ejecución de alguna actividad específica; por lo que no se requiere su permanencia y disponibilidad permanente en la obra.

<i>Elaborado por:</i>	<i>Revisado por:</i>	<i>Aprobado por:</i>



**ESPECIFICACIONES TÉCNICAS PARA OBRAS**  
**OBRAS CIVILES CONSTRUCCION DE RED SECUNDARIA MUNICIPIO CERCADO**  
**DISTRITO 9 AMPLIACIONES OTB'S SAN JOSE DE LA BANDA PLAN B,**  
**TAMBORADITA, 21 DE ABRIL, PAMPITAS MEJILLONES Y VILLA VICTORIA**

RG-02-A-GCC

Hoja:  
2 de 9

### 1.5 CANTIDAD DE OBRA

ÍTEM	DESCRIPCIÓN DE LA ACTIVIDAD	CANTIDAD	UNIDAD	PRECIO UNITARIO [Bs]
1	INSTALACIÓN DE FAENAS - PROVISIÓN Y COLOCADO DE LETREROS DE OBRA	1,00	GLB	7.926,25
2	MOVILIZACIÓN DE PERSONAL Y EQUIPO	1,00	GLB	4.900,58
3	REPLANTEO Y TRAZADO TOPOGRÁFICO	1.333,90	M	1,53
4	CORTE, ROTURA Y REMOCIÓN DE ACERA Y/O CUNETAS	59,48	M2	52,56
5	CORTE, ROTURA Y REMOCIÓN DE CERÁMICA, BALDOSAS Y/O CORTEZAS ESPECIALES	4,20	M2	45,04
6	REMOCIÓN DE EMPEDRADO	1,40	M2	10,64
7	EXCAVACIÓN DE ZANJA TERRENO SEMI DURO	30,78	M3	105,78
8	EXCAVACIÓN DE ZANJA TERRENO DURO	451,82	M3	157,48
9	TRANSPORTE DE TUBERÍA	1,00	GLB	3.407,40
10	PROVISION Y COLOCADO DE FUNDA DE PROTECCIÓN DE PVC DN - 3"	29,90	M	67,18
11	TENDIDO DE TUBERÍA	1.333,90	M	3,09
12	PROVISION Y COLOCADO DE CINTA DE SEÑALIZACION	1.333,90	M	1,63
13	OBRAS CIVILES PARA EL COLOCADO DE PLAQUETAS DE SEÑALIZACIÓN HORIZONTAL	32,00	PZA	169,50
14	PROVISIÓN, RELLENO Y COMPACTADO DE ZANJA CON MATERIAL FINO	178,70	M3	224,34
15	RELLENO Y COMPACTADO DE ZANJA CON TIERRA CERNIDA	6,73	M3	70,34
16	RELLENO Y COMPACTADO DE ZANJA CON TIERRA COMÚN	276,44	M3	90,68
17	REPOSICIÓN Y AFINADO DE ACERAS Y/O CUNETAS	63,68	M2	109,20
18	REPOSICIÓN DE EMPEDRADO	1,40	M2	29,85
19	ELABORACIÓN DE PLANOS AS-BUILT	1.333,90	M	1,95
20	LIMPIEZA Y RETIRO DE ESCOMBROS	1,00	GLB	9.225,54

### 1.6 VALIDACIONES

Las validaciones se encuentran detalladas en el Anexo 3.

<i>Elaborado por:</i>	<i>Revisado por:</i>	<i>Aprobado por:</i>

	<b>ESPECIFICACIONES TÉCNICAS PARA OBRAS</b> <b>OBRAS CIVILES CONSTRUCCION DE RED SECUNDARIA MUNICIPIO CERCADO</b> <b>DISTRITO 9 AMPLIACIONES OTB'S SAN JOSE DE LA BANDA PLAN B,</b> <b>TAMBORADITA, 21 DE ABRIL, PAMPITAS MEJILLONES Y VILLA VICTORIA</b>	RG-02-A-GCC
		Hoja: 3 de 9

## 1.7 EXPERIENCIA DE LA EMPRESA

### a) Experiencia General

La sumatoria de la experiencia general del proponente, deberá sumar al menos (1) una vez el monto del precio referencial establecido en el Documento Base de Contratación. Para la evaluación de este punto se tomará en cuenta únicamente la experiencia general de la empresa, en monto, acumulado en los últimos 10 años.

### b) Experiencia Especifica

La sumatoria de la experiencia especifica del proponente, deberá sumar al menos (0.5) cero punto cinco veces el monto del precio referencial tomando en cuenta únicamente la experiencia específica de la empresa en “obras similares” acumulada en los últimos 10 años, misma que será evaluada con los siguientes criterios:

- **Monto ejecutado**, Que será contabilizado a través de la sumatoria de montos de los trabajos ejecutados en obras similares.

Los respaldos de la experiencia general y específica podrán ser cualquiera de los mencionados a continuación, los mismos deberán reflejar el **monto ejecutado**:

- Acta o Documento de Entrega Definitiva.
- Acta o Documento de Recepción Definitiva.
- Acta o Documento de Conformidad de Obra.
- Acta o Documento de Conclusión de Obra.
- Contrato acompañado de documento que certifique la conclusión del mismo.

Si la documentación presentada como respaldo de la experiencia, sea por subcontratos, ésta será tomada en cuenta únicamente si fue reconocida y emitida, por una Autoridad competente de la Entidad o Empresa propietaria de la Obra.

Cuando los respaldos citados no contemplen toda la información requerida, YPFB podrá solicitar documentos **adicionales** a los citados, donde se evidencie y/o complemente la información requerida. En cualquier momento durante el periodo de evaluación, YPFB se reserva el derecho de solicitar y verificar la autenticidad de la documentación presentada.

### **OBRAS SIMILARES**

Se consideran como obras similares aquellas en las cuales el proponente haya realizado cualquiera de los siguientes trabajos:

- Obras civiles y/o mecánicas para la construcción y/o mantenimiento de red secundaria

<i>Elaborado por:</i>	<i>Revisado por:</i>	<i>Aprobado por:</i>

	<b>ESPECIFICACIONES TÉCNICAS PARA OBRAS</b> <b>OBRAS CIVILES CONSTRUCCION DE RED SECUNDARIA MUNICIPIO CERCADO</b> <b>DISTRITO 9 AMPLIACIONES OTB'S SAN JOSE DE LA BANDA PLAN B,</b> <b>TAMBORADITA, 21 DE ABRIL, PAMPITAS MEJILLONES Y VILLA VICTORIA</b>	RG-02-A-GCC
		Hoja: 4 de 9

- Obras civiles y/o mecánicas para la construcción de variantes de red secundaria.
- Obras civiles y/o mecánicas para la construcción y/o mantenimiento de gasoductos y redes primarias.
- Obras civiles y/o mecánicas para la construcción de acometidas para gas natural
- Construcción de redes de agua potable, alcantarillado, telefonía, desagüé pluvial, sistemas de riego, fibra óptica.

### 1.8 EXPERIENCIA DEL PERSONAL TÉCNICO CLAVE (SUJETO A EVALUACIÓN)

N°	FORMACIÓN	CARGO A DESEMPEÑAR	CANTIDAD REQUERIDA	EXPERIENCIA	CARGOS SIMILARES
1	LICENCIADO O INGENIERO CON TÍTULO EN PROVISIÓN NACIONAL: <ul style="list-style-type: none"> <li>• CIVIL</li> <li>• MECANICO</li> <li>• INDUSTRIAL</li> <li>• PETROLERO</li> <li>• ARQUITECTO</li> <li>• CONSTRUCTOR CIVIL</li> <li>• OTRAS INGENIERÍAS RELACIONADAS AL ÁREA DE HIDROCARBUROS.</li> <li>• OTRAS INGENIERÍAS RELACIONADAS AL ÁREA DE LA CONSTRUCCIÓN DE INSTALACIONES DEL ÁREA DE HIDROCARBUROS.</li> </ul>	RESIDENTE DE OBRA	1	ESPECIFICA: DEBERÁ SUMAR AL MENOS 1 VEZ EL MONTO DEL PRECIO REFERENCIAL (COMPUTADO A PARTIR DE LA EMISIÓN DEL TÍTULO /DIPLOMA ACADÉMICO) EN CARGOS SIMILARES DE OBRAS SIMILARES (*)	<ul style="list-style-type: none"> <li>- FISCAL DE OBRA</li> <li>- FISCAL DE SERVICIO</li> <li>- SUPERVISOR DE OBRA</li> <li>- SUPERINTENDENTE DE OBRA</li> <li>- DIRECTOR DE OBRA</li> <li>- RESIDENTE DE OBRA</li> <li>- RESPONSABLE DE OBRAS CIVILES</li> <li>- INSPECTOR DE OBRA</li> </ul>
2	BACHILLER O FORMACION ACADEMICA SUPERIOR CON AL MENOS UN CURSO CONCLUIDO EN EL MANEJO DEL PROGRAMA AUTOCAD.	DIBUJANTE DE PLANOS AS-BUILT	1	ESPECIFICA: HABER REALIZADO EL DIBUJO DE PLANOS PARA AL MENOS DOS OBRAS DE CONSTRUCCIÓN	DIBUJANTE DE PLANOS, CADISTA, Y/O SIMILAR QUE INVOLUCRE EL DIBUJO DE PLANOS CONSTRUCTIVOS

**(\*) Las Obras similares se encuentran detalladas en el punto EXPERIENCIA DE LA EMPRESA**

#### NOTAS:

1. Los Documentos de Respaldo que avalen la experiencia del personal requerido son:

- **Residente de Obra :**
  - Acta o documento de Entrega Definitiva
  - Acta o documento de Recepción Definitiva.
  - Acta o documento de Conformidad de Obra
  - Acta o documento de Conclusión de Obra.

<i>Elaborado por:</i>	<i>Revisado por:</i>	<i>Aprobado por:</i>

	<b>ESPECIFICACIONES TÉCNICAS PARA OBRAS</b> <b>OBRAS CIVILES CONSTRUCCION DE RED SECUNDARIA MUNICIPIO CERCADO</b> <b>DISTRITO 9 AMPLIACIONES OTB'S SAN JOSE DE LA BANDA PLAN B,</b> <b>TAMBORADITA, 21 DE ABRIL, PAMPITAS MEJILLONES Y VILLA VICTORIA</b>	RG-02-A-GCC
		Hoja: 5 de 9

- Certificado de trabajo, indicando que ejerció el cargo definido como similar acompañado de una copia legalizada del libro de órdenes.

En caso que el nombre y/o cargo similar del profesional no figure en alguno de los documentos detallados anteriormente y solo presenta su firma y sello profesional se deberá adjuntar además un documento que respalde o acredite los trabajos realizados (Copia legalizada del libro de órdenes).

- **Dibujante de Planos AS-BUILT:**

Certificado de trabajo.

2. Cuando los respaldos citados no contemplen toda la información requerida, YPFB podrá solicitar documentos **adicionales** a los citados, donde se evidencie y/o complemente la información requerida. En cualquier momento durante el periodo de evaluación, YPFB se reserva el derecho de solicitar y verificar la autenticidad de la documentación presentada.
3. El personal clave deberá permanecer en obra hasta la entrega definitiva de la misma. (Para el caso del Dibujante de Planos As Built de acuerdo a requerimiento del Supervisor de Obra).
4. La autoridad máxima en obra del contratista deberá firmar todos los documentos técnicos (Libro de órdenes, planillas, cómputos métricos, actas, etc.), el cual será responsable técnico hasta el cierre final del contrato.

### **1.9 PERSONAL TÉCNICO Y DE APOYO MÍNIMO REQUERIDO (OBLIGATORIO PERO NO SUJETO A EVALUACIÓN)**

**TABLA: PERSONAL TÉCNICO Y DE APOYO MÍNIMO REQUERIDO  
PARA LA EJECUCIÓN DE LAS OBRAS**

N°	CARGO	FORMACIÓN	NUMERO DE PERSONAS	OBSERVACIONES
1	Capataz	-	1	Para toda la obra
2	Chofer	-	1	Para toda la obra
3	Albañil	-	2	Para toda la obra
4	Ayudante	-	5	Para toda la obra
5	Plomero calificado	-	1	Para toda la obra
6	Peón	-	10	Para toda la obra
7	Operador de Cortadora de Disco	-	1	Para toda la obra
8	Operador de Martillo Perforador	-	1	Para toda la obra
9	Operador de Compactadora	-	1	Para toda la obra
10	Monitor SMS	De acuerdo al anexo de validaciones	1	De acuerdo al anexo de validaciones

<i>Elaborado por:</i>	<i>Revisado por:</i>	<i>Aprobado por:</i>

	<b>ESPECIFICACIONES TÉCNICAS PARA OBRAS</b> <b>OBRAS CIVILES CONSTRUCCION DE RED SECUNDARIA MUNICIPIO CERCADO</b> <b>DISTRITO 9 AMPLIACIONES OTB'S SAN JOSE DE LA BANDA PLAN B,</b> <b>TAMBORADITA, 21 DE ABRIL, PAMPITAS MEJILLONES Y VILLA VICTORIA</b>	RG-02-A-GCC
		Hoja: 6 de 9

## **2 CONDICIONES REQUERIDAS**

### **2.1 NORMATIVA APLICABLE AL PROCESO DE CONTRATACIÓN**

La normativa aplicable al presente proceso de contratación es el Reglamento de Contrataciones Directas en el Marco del Decreto Supremo No 29506 modalidad **Contratación Directa por Licitación**

### **2.2 PLAZO DE EJECUCIÓN DE LA OBRA**

El plazo de ejecución se encuentra descrito en el siguiente cuadro, de acuerdo al tiempo establecido en días calendario; computables a partir de que se emita la Orden de Proceder hasta la Entrega Provisional.

NOMBRE/DISTRITO/DESCRIPCIÓN	PLAZO DE EJECUCIÓN [Días Calendario]
<b>OBRAS CIVILES CONSTRUCCION DE RED SECUNDARIA MUNICIPIO CERCADO</b> <b>DISTRITO 9 AMPLIACIONES OTB'S SAN JOSE DE LA BANDA PLAN B,</b> <b>TAMBORADITA, 21 DE ABRIL, PAMPITAS MEJILLONES Y VILLA VICTORIA</b>	<b>30 DÍAS</b>

Los Proponentes deberán ofertar un plazo de ejecución igual o menor al establecido y en ningún caso un plazo mayor al estimado.

Desde la recepción provisional hasta la recepción definitiva se otorgara como máximo el plazo de 20 días calendario para subsanar las deficiencias, anomalías, imperfecciones y observaciones registradas en el acta de recepción provisional.

<i>Elaborado por:</i>	<i>Revisado por:</i>	<i>Aprobado por:</i>



**ESPECIFICACIONES TÉCNICAS PARA OBRAS**  
**OBRAS CIVILES CONSTRUCCION DE RED SECUNDARIA MUNICIPIO CERCADO**  
**DISTRITO 9 AMPLIACIONES OTB'S SAN JOSE DE LA BANDA PLAN B,**  
**TAMBORADITA, 21 DE ABRIL, PAMPITAS MEJILLONES Y VILLA VICTORIA**

RG-02-A-GCC

Hoja:  
7 de 9

### 2.3 UBICACIÓN DE LA OBRA

Los trabajos de Construcción serán realizados en:

DETALLE	DATO
Municipio	Cercado
Distrito	9

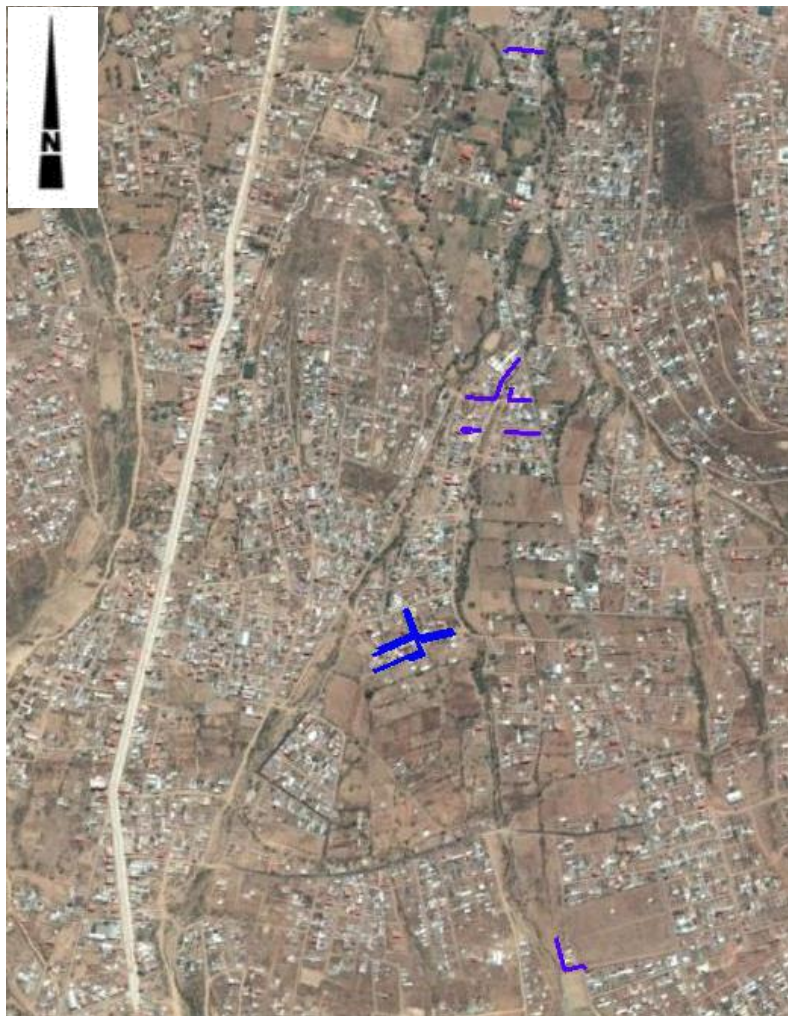

Área de Intervención del Proyecto

<i>Elaborado por:</i>	<i>Revisado por:</i>	<i>Aprobado por:</i>



	<b>ESPECIFICACIONES TÉCNICAS PARA OBRAS</b> <b>OBRAS CIVILES CONSTRUCCION DE RED SECUNDARIA MUNICIPIO CERCADO</b> <b>DISTRITO 9 AMPLIACIONES OTB'S SAN JOSE DE LA BANDA PLAN B,</b> <b>TAMBORADITA, 21 DE ABRIL, PAMPITAS MEJILLONES Y VILLA VICTORIA</b>	RG-02-A-GCC
		Hoja: 8 de 9

## 2.4 FORMA DE PAGO

Los pagos serán parciales, y de acuerdo a la solicitud de la Empresa CONTRATISTA se realizarán según planilla o certificado de avance aprobado por el Supervisor y Fiscal de Obras. (Máximo hasta el 80% del monto total del contrato por planillas acumuladas de avance de obra).

YPFB, a solicitud del Contratista otorgará un anticipo, el cual no deberá exceder del 20% (veinte por ciento) del monto total del Contrato y el cual deberá ser requerido previa presentación de la garantía de correcta inversión de anticipo conforme lo establecido en el ANEXO VALIDACIONES del presente documento, por el 100% (cien por ciento) del monto a ser desembolsado, caso contrario se entenderá por anticipo no solicitado. El anticipo podrá ser solicitado hasta antes de la firma de contrato.

La empresa contratista deberá presentar una planilla de avance de obra por periodo de avance ejecutado, conforme al cronograma físico-financiero presentado por el contratista.

## 2.5 MULTAS

Se han establecido multas para la presente especificación conforme el siguiente detalle:

MOTIVO DE LA MULTA	MULTA
Por exceder el plazo de ejecución de obra establecido.	2x1.000 del monto total de contrato entre el día 1 y 10 4x1.000 del monto total de contrato entre el día 11 y 20 6x1.000 del monto total de contrato entre el día 21 y 30 8x1.000 del monto total de contrato entre el día 31 en adelante
Por cambio del personal clave	0,50 % del monto total del contrato
Por dos llamada de atención	A la primera llamada de atención 1 % del monto total del contrato. A la segunda llamada de atención 2 % del monto total del contrato.

## 2.6 GARANTÍA DE LA OBRA

Con el propósito de garantizar la calidad de la obra realizada, una vez firmada el acta de entrega definitiva, la empresa contratista deberá presentar una carta notariada en dos ejemplares originales correspondiente a la Garantía de Calidad de obra realizada, dicho documento debe establecer que en un periodo de 2 años a partir de la recepción definitiva de la obra, la empresa contratista debe subsanar cualquier observación encontrada a causa de un trabajo deficiente en la obra (vicio oculto). Ante este hecho, la empresa contratista deberá actuar de forma inmediata y asumir todos los costos en que se incurra por esta causa.

<i>Elaborado por:</i>	<i>Revisado por:</i>	<i>Aprobado por:</i>

	<b>ESPECIFICACIONES TÉCNICAS PARA OBRAS</b> <b>OBRAS CIVILES CONSTRUCCION DE RED SECUNDARIA MUNICIPIO CERCADO</b> <b>DISTRITO 9 AMPLIACIONES OTB'S SAN JOSE DE LA BANDA PLAN B,</b> <b>TAMBORADITA, 21 DE ABRIL, PAMPITAS MEJILLONES Y VILLA VICTORIA</b>	RG-02-A-GCC
		Hoja: 9 de 9

## **2.7 SUBCONTRATOS**

El Fiscal de Obra a solicitud del Supervisor podrá autorizar la subcontratación para la ejecución de alguna actividad de la Obra al Contratista, subcontrataciones que acumuladas no deberán exceder el 25% (veinticinco por ciento) del valor total del Contrato para lo cual deberá necesariamente el Contratista, tener la autorización expresa de la Entidad a través del Fiscal de Obra, siendo el Contratista directo y exclusivo responsable por los trabajos, su calidad y la perfección de ellos, así como también por los actos y omisiones de los subcontratistas y de todas las personas empleadas en la Obra.

Ningún subcontrato o intervención de terceras personas relevará al Contratista del cumplimiento de todas sus obligaciones y responsabilidades emergentes del Contrato. El Contratista deberá presentar al Fiscal de Obra a solo requerimiento del Supervisor para fines de conocimiento todos los subcontratos que suscriba con terceros.

## **2.8 PROPUESTA TÉCNICA**

### **ORGANIGRAMA**

Las empresas proponentes deberán presentar un organigrama que contemple a todo el personal comprometido para la obra, este organigrama debe contemplar al personal técnico clave (sujeto a evaluación) y al personal técnico y de apoyo mínimo requerido (no sujeto a evaluación).

### **NUMERO DE FRENTE A UTILIZAR**

Las empresas proponentes deberán contemplar mínimamente **1 frentes de trabajo** para la presente obra.

<i>Elaborado por:</i>	<i>Revisado por:</i>	<i>Aprobado por:</i>