

ELEV. FRONTAL
Esc. 1 : 50

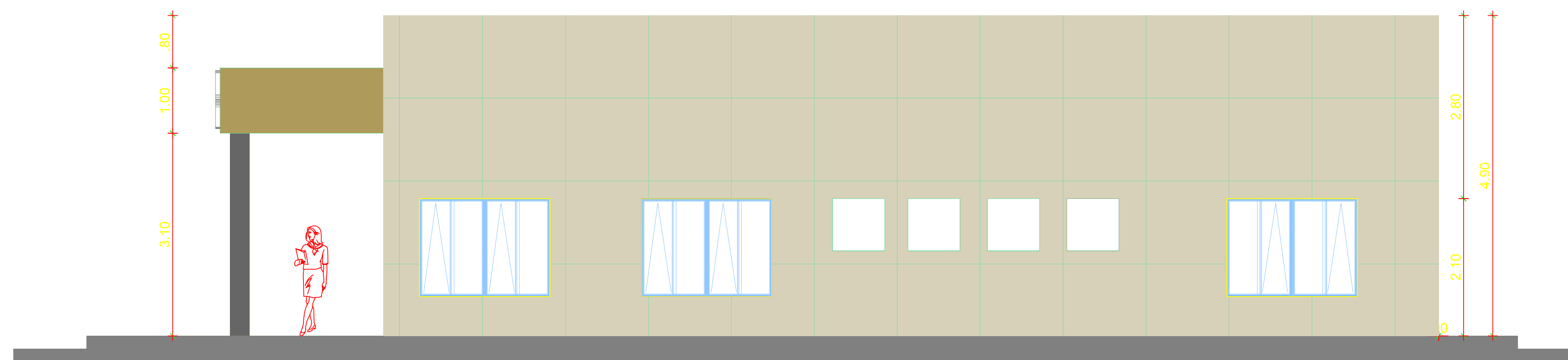

ELEV. LAT. DERECHA
Esc. 1 : 50

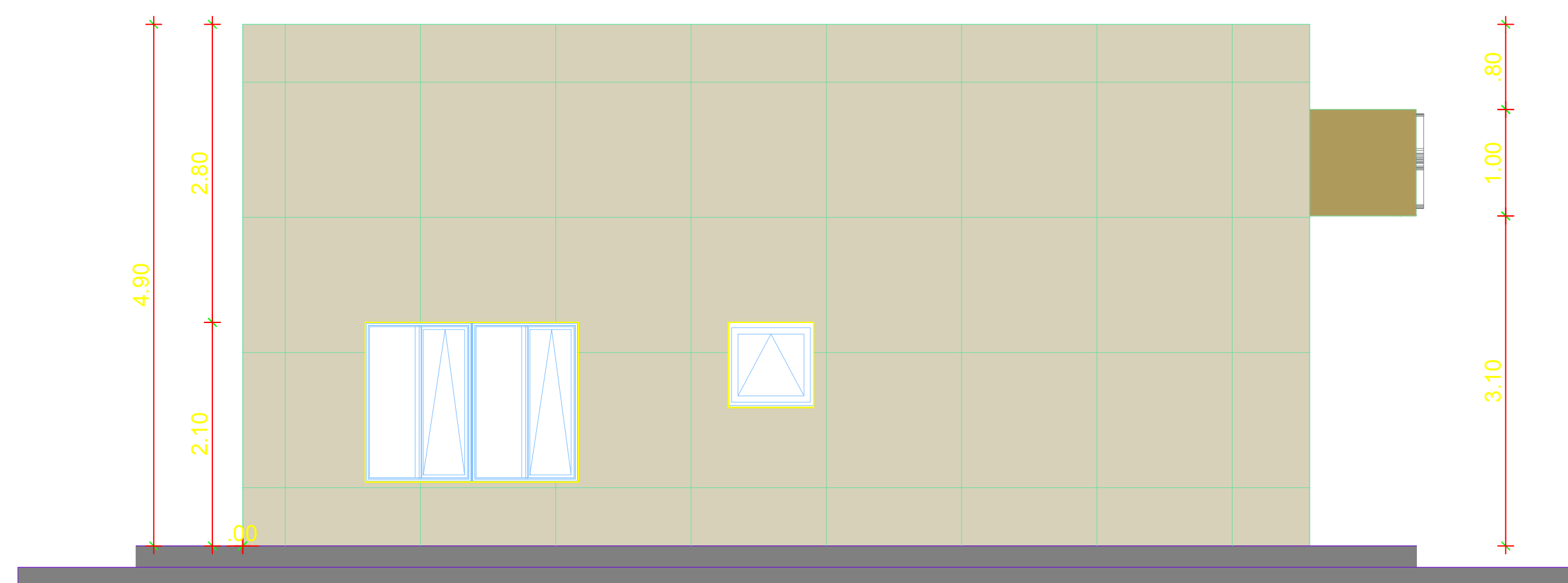

ELEV. POSTERIOR
Esc. 1 : 50

| | | |
|-----------|----------|----------------|
| ZONA: SUD | MANZ: 11 | REG. CATASTRAL |
| U.V.: | LOTE : | |

PROYECTO: CONSTRUCCION ZONA COMERCIAL PUERTO SUAREZ

PROPIETARIO: YACIMIENTOS PETROLIFEROS FISCALES BOLIVIANOS

DOMICILIO: AV. MARISCAL SUCRE

SUPERFICIE DE TERRENO : 14.857,55 m²
 SUPERFICIE CUBIERTA : 404,94 m²
 SUPERFICIE A CONSTRUIR : 301,00 m²

| | |
|--|-------------------|
| | PROPIETARIOS: |
| | PROYECTISTAS: |
| | DIRECTOR TECNICO: |
| | CONSTRUCTOR: |

| | | |
|--------------|-------------|---------|
| DESCRIPCION: | ELEVACIONES | LAMINA: |
| ESCALA 1: 50 | | 4/5 |