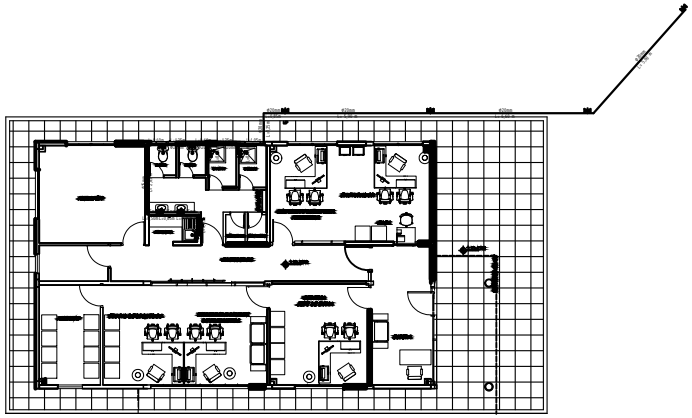

INSTALACIÓN DE AGUA POTABLE

Esc. 1 : 50

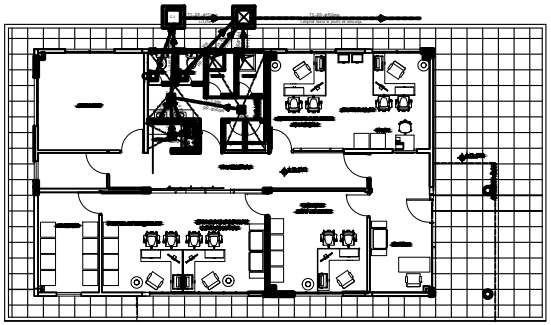

INSTALACIÓN ALCANTARILLADO SANITARIO

Esc. 1 : 50

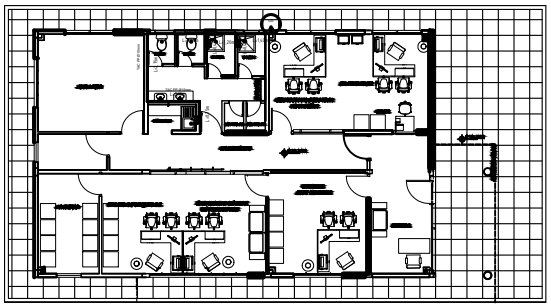

INSTALACIÓN DE AGUA CALIENTE

Esc. 1 : 50

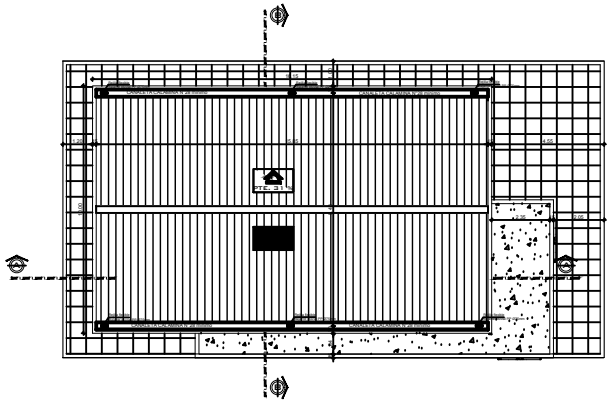

CUBIERTAS

Esc. 1 : 50

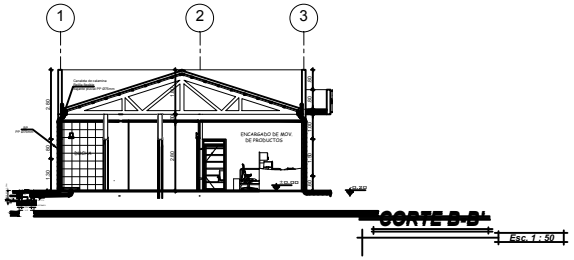

CORTE B-B'

Esc. 1 : 50

ZONA: SUD	MANZ: 11	REG. CATASTRAL
U.V.: 52	LOTE :	

PROYECTO: EDIFICIO YPFB SANTA CRUZ

PROPIETARIO: YACIMIENTOS PETROLIFEROS FISCALES BOLIVIANOS

DOMICILIO: AV. DOBLE VIA A LA GUARDIA, SANTA CRUZ

SUPERFICIE DE TERRENO SEGUN MENSURA : 23,244.90 m2
SUPERFICIE DE TERRENO SEGUN TITULO : 16,868.36 m2
SUPERFICIE CUBIERTA : 2,839.336 m2
SUPERFICIE A CONSTRUIR : 8,095.90 m2

PROPIETARIOS:
YACIMIENTOS PETROLIFEROS FISCALES BOLIVIANOS

PROYECTISTAS:
CONAM (ING PRIAMO RODRIGUEZ)

DIRECTOR TECNICO:
ING DANIEL ZABALAGA ZEGARRA

CONSTRUCTOR:
EMPROCIV SRL

DESCRIPCION:
ESCALA 1:100

LAMINA:
AR-05