

Cimentación
 Despiece cimentación
 Hormigón: H-21, Control Normal
 Aceros en cimentación: AH-400, Control Normal
 Escala: 1:100

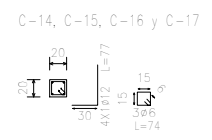
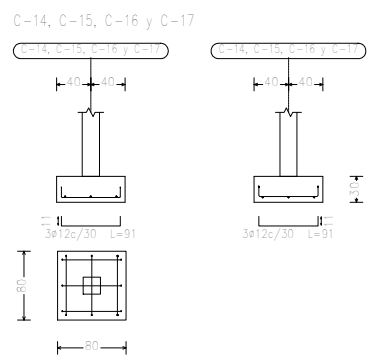
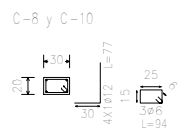
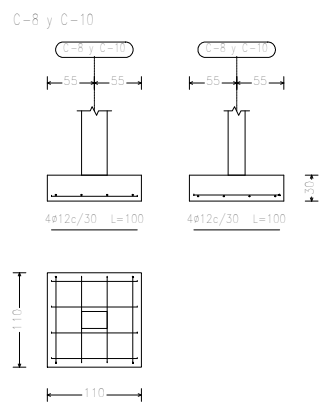
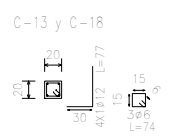
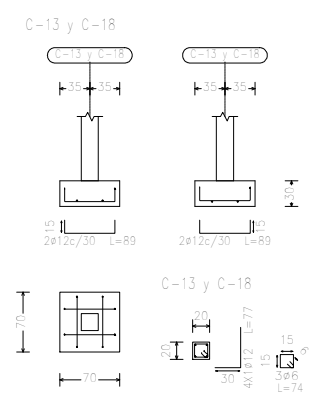
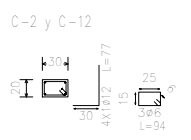
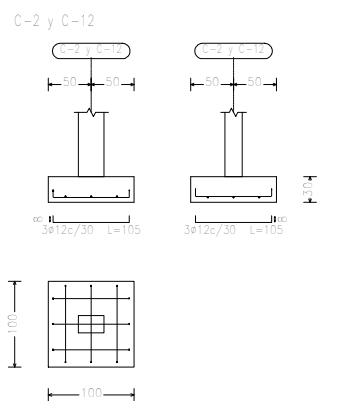
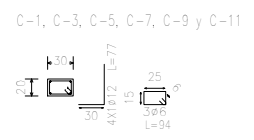
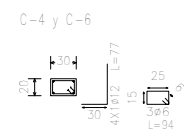
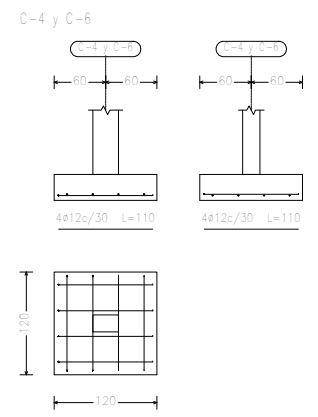

- NOTAS GENERALES:**
- 1.- HORMIGÓN: H-21
 - 2.- ACERO DE REFUERZO: AH-300
 - 3.- LOS REQUERIMIENTOS EN PUNTALES SEÑALAN EN EL PLANO DE LOS REQUERIMIENTOS EN COLUMNAS, VIGAS Y LOSAS SEÑALAN EN 3. DIM.
 - 4.- EL NÚMERO ENTRE PARENTESIS EN LA COLUMNA O VIGA A QUE SE LE UGA, ES UNO DE LOS QUE SE ENCONTRA EN LA TABLA DE LOS PUNTALES.
 - 5.- TABLA DE PUNTALES: DIÁMETRO Ø = PUNTALES

ZONA: OESTE	MANZ: 19A	REG. CATASTRAL
U.V.: 52	LOTE:	023041008
PROYECTO: AREA DE SERVICIO CASA EJECUTIVA YPFB SANTA CRUZ		
PROPIETARIO: YACIMIENTOS PETROLIFEROS FISCALES BOLIVIANOS		
DOMICILIO: CALLE SEVILLA S/N		
SUPERFICIE DE TERRENO : 8.157,96 m ²		PROPIETARIOS:
SUPERFICIE CUBIERTA : 109 m ²		PROYECTISTAS Y RESPONSABLE:
SUPERFICIE A CONSTRUIR : 93 m ²		DIRECTOR TECNICO:
		ESCALA: 1:100
DESCRIPCION:		LAMINA:
PLANOS ESTRUCTURALES		EST-001