 <p>La fuerza que transforma Bolivia</p>	<p align="center">ESPECIFICACIONES TÉCNICAS</p>	<p align="center">RG-02-A-GCC</p>
	<p align="center">MANTENIMIENTO DE CÁMARAS Y VÁLVULAS EN RED SECUNDARIA CIUDAD DE LA PAZ</p>	<p>Fecha: 24/04/2018</p> <p>Hoja: 1 de 4</p>

ANEXO 2

GRÁFICOS

Elaborado por:	Revisado por:	Aprobado por:

	ESPECIFICACIONES TÉCNICAS	RG-02-A-GCC
	MANTENIMIENTO DE CÁMARAS Y VÁLVULAS EN RED	Fecha: 24/04/2018
	SECUNDARIA CIUDAD DE LA PAZ	Hoja: 2 de 4

GRÁFICO 1. REPOSICIÓN Y AFINADO DE ACERAS Y/O CUNETAS



GRÁFICO 2. CAMPANA PROVISTA POR YPFB



GRAFICO 3. BASE DE FIJACION PARA VALVULA

Elaborado por:	Revisado por:	Aprobado por:

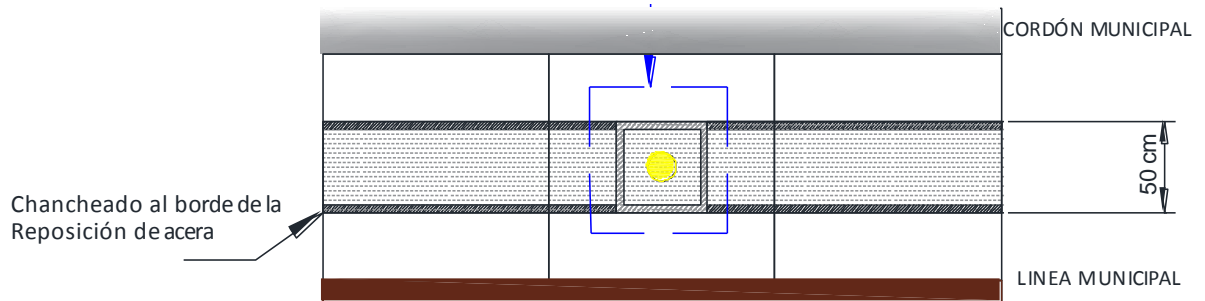

GRAFICO 3. BASE DE FIJACION PARA VALVULA

Elaborado por:	Revisado por:	Aprobado por:

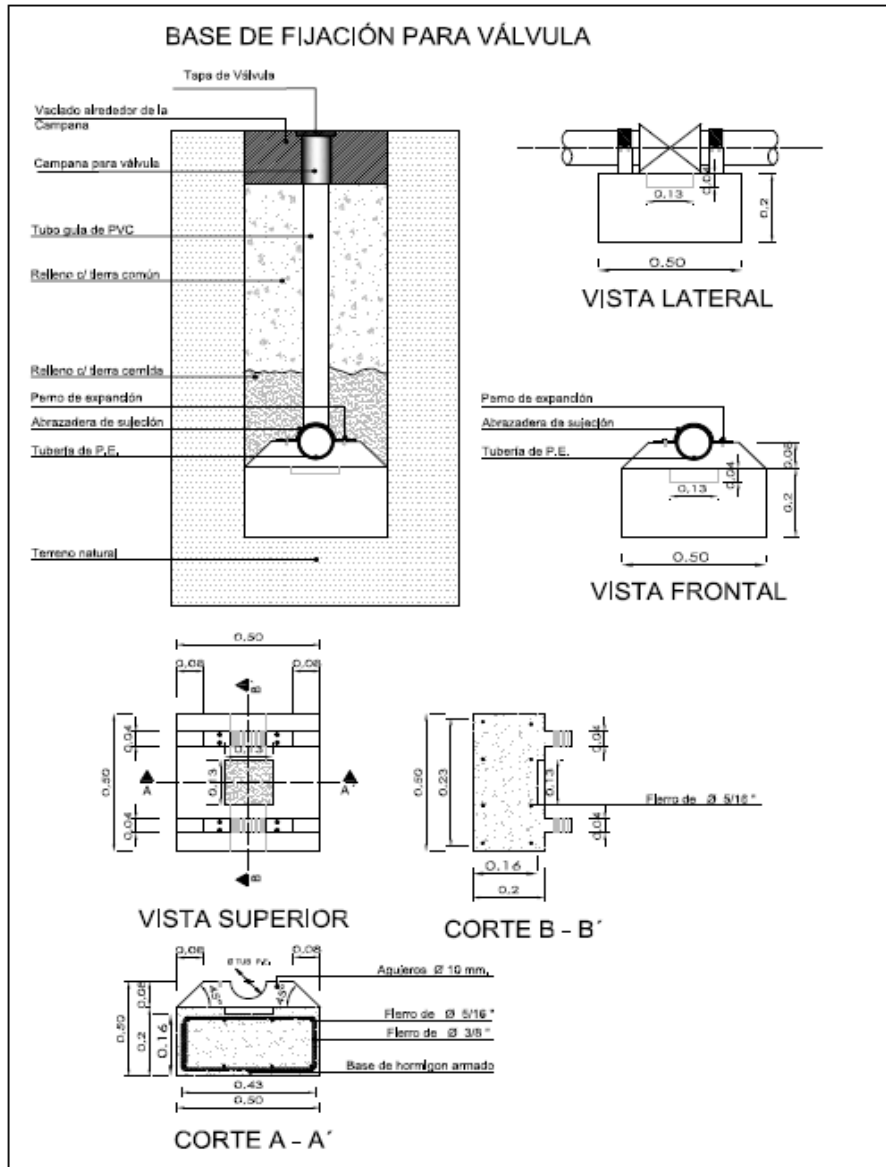

ESPECIFICACIONES TÉCNICAS

RG-02-A-GCC

MANTENIMIENTO DE CÁMARAS Y VÁLVULAS EN RED
SECUNDARIA CIUDAD DE LA PAZ

Fecha: 24/04/2018

Hoja: 4 de 4

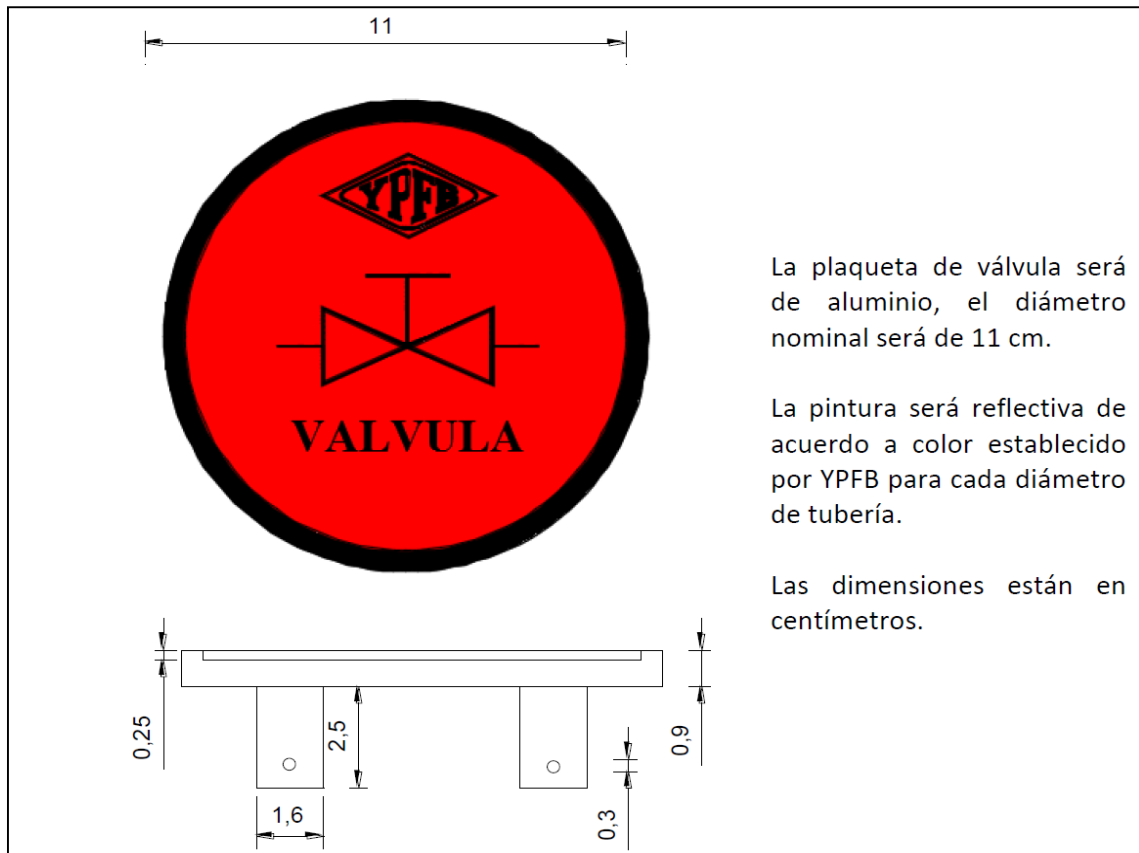

Elaborado por:	Revisado por:	Aprobado por: