

...ELEVACION SUD...
ESCALA 1:50

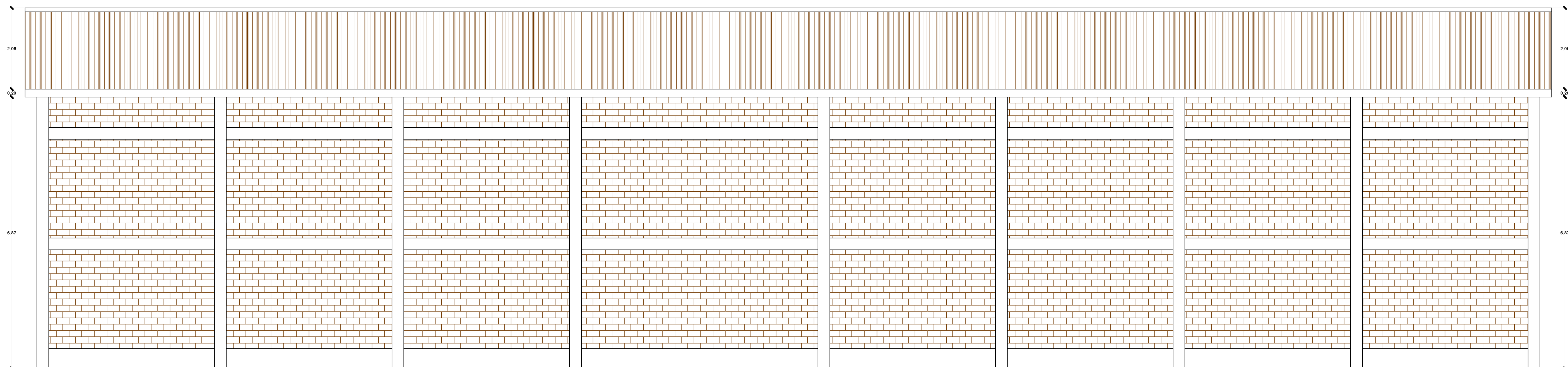

...ELEVACION NORTE...
ESCALA 1:50

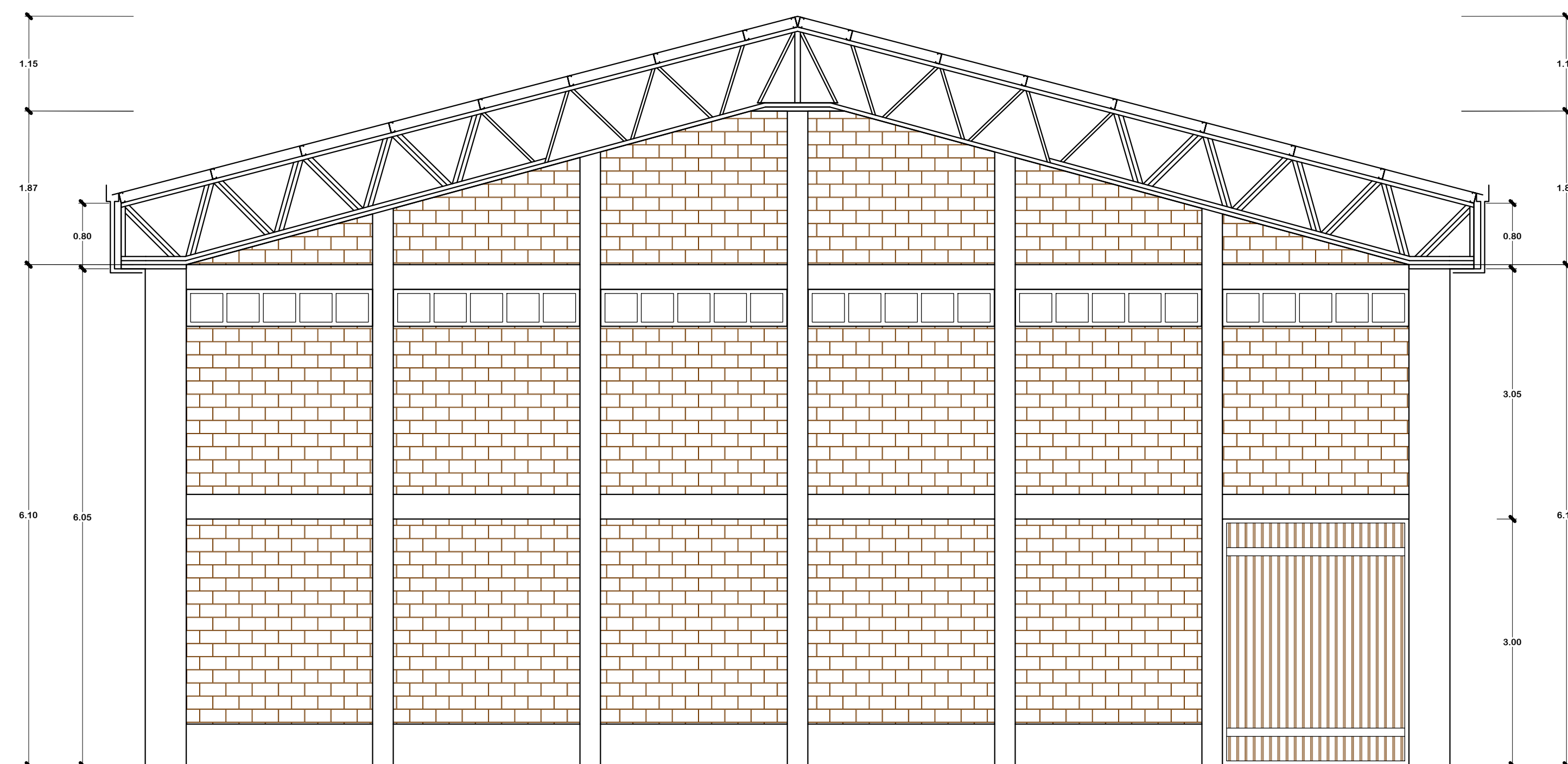

...ELEVACION OESTE...
ESCALA 1:50

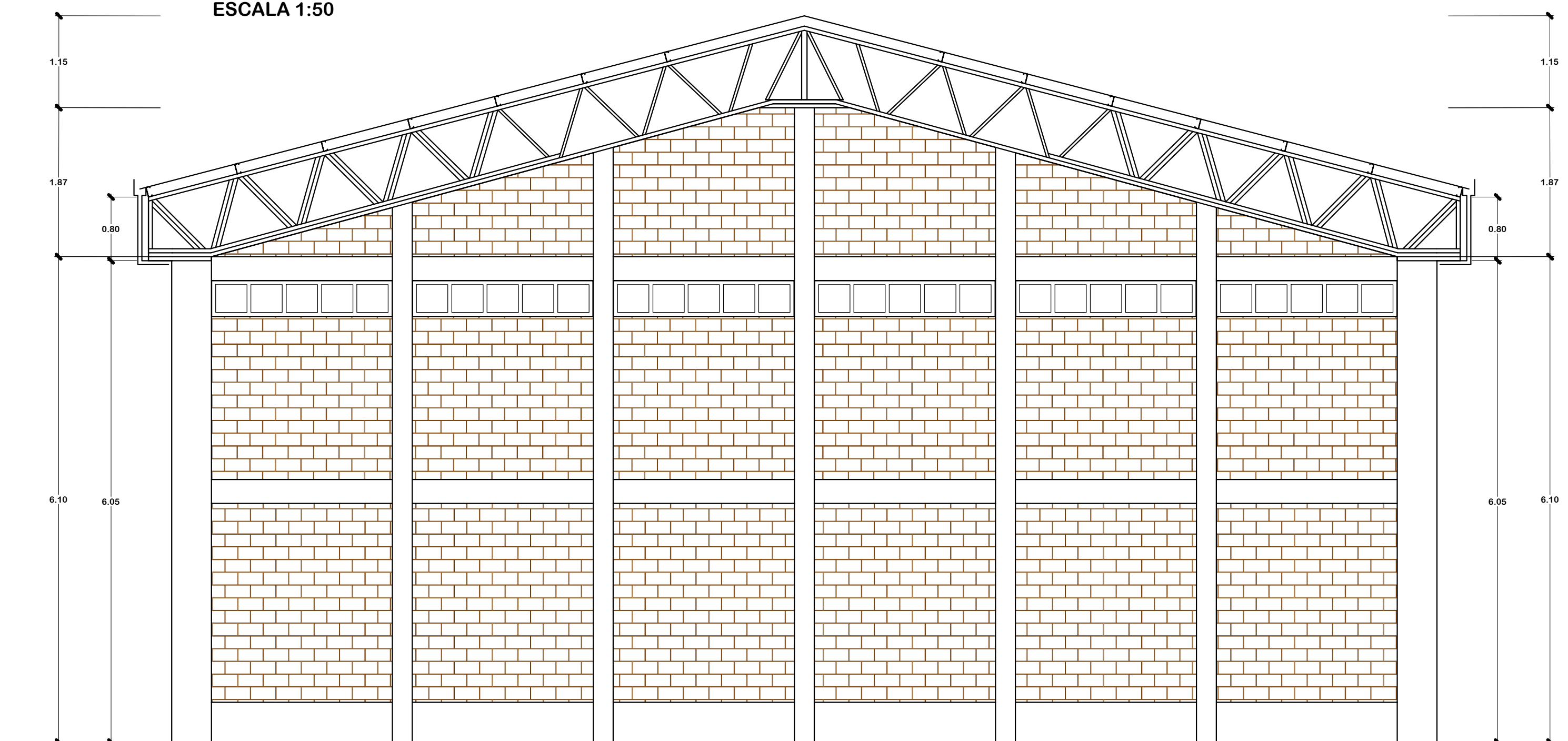

...ELEVACION ESTE...
ESCALA 1:50

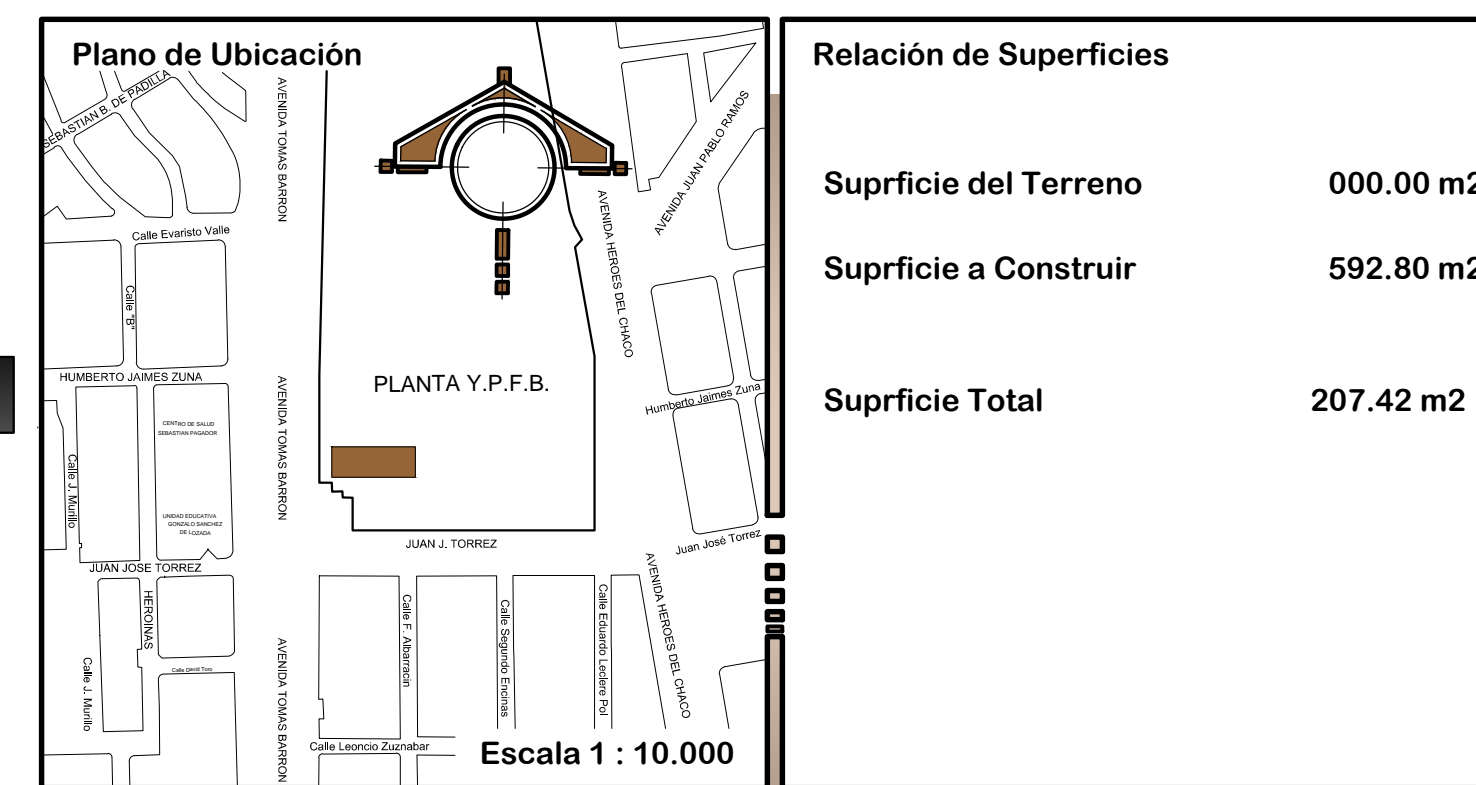

Relación de Superficies	
Superficie del Terreno	000.00 m ²
Superficie a Construir	592.80 m ²
Superficie Total	207.42 m ²

PROYECTO:
CONSTRUCCION DE GALPON REDES DE GAS ORURO

PROPIETARIO(S):
YACIMIENTOS PETROLIFEROS FISCALES BOLIVIANOS

SELLO DE APROBACION G. A. M. O.

FORMA DEL PROPIETARIO
■■■■■

ARQUITECTO

Escala: INDICADA Lamina
Fecha: Or. Agosto de 2013 DE 5

