

...ELEVACION NORTE...

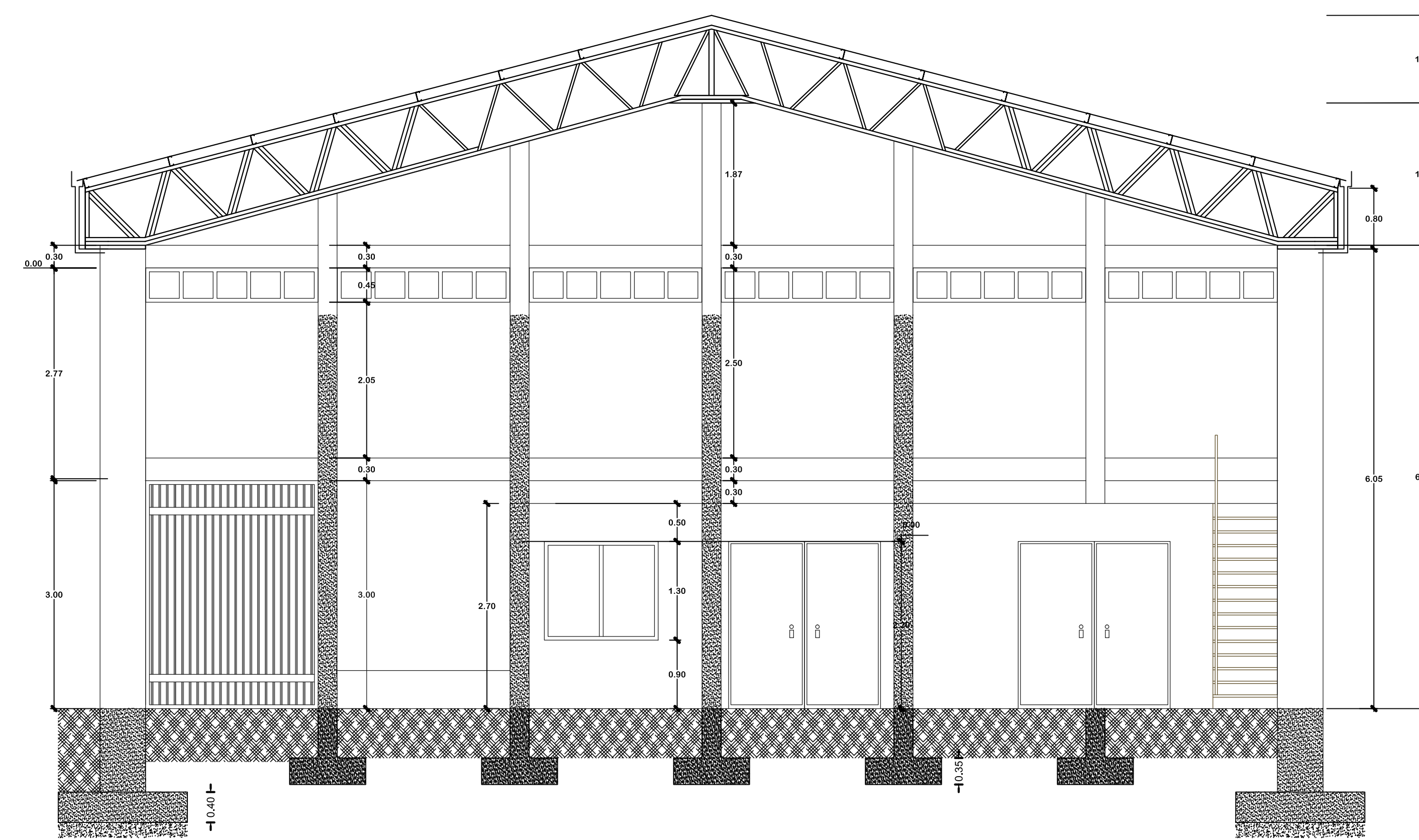

...CORTE B - B'...

ESCALA 1:50

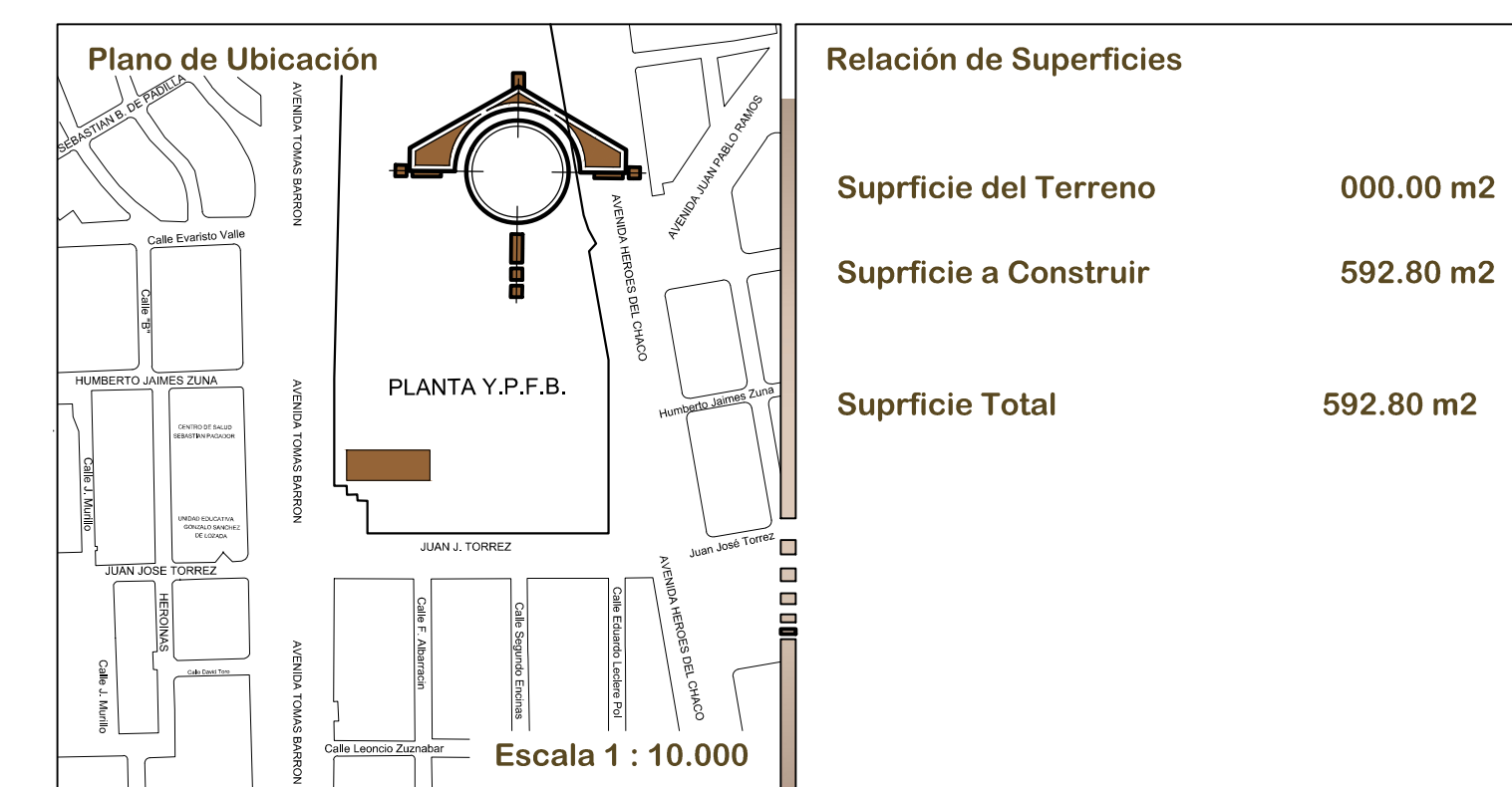

Relación de Superficies	
Suprficie del Terreno	000.00 m <sup>2</sup>
Suprficie a Construir	592.80 m <sup>2</sup>
Suprficie Total	592.80 m <sup>2</sup>

PROYECTO:  
**CONSTRUCCION DE GALPON REDES DE GAS ORURO**  
 PROPIETARIO(S):  
**YACIMIENTOS PETROLIFEROS FISCALES BOLIVIANOS**

SELLO DE APROBACION G. A. M. O.

FIRMA DEL PROPIETARIO  
 ARGUMENTO  
 Escala: INDICADA Lamina  
 Fecha: Or. Agosto de 2013 **5** DE 7